



Gobierno de SANTA FE

ASPECTOS PRESUPUESTARIOS Y ECONOMICOS DEL SECTOR PUBLICO PROVINCIAL

Período 1991 - 2005

Los siguientes cuadros, gráficos y notas muestran la evolución de las finanzas provinciales por el período 1991-2005.

Los mismos se encuentran agrupados con la siguiente estructura:

1. Nota con las consideraciones a tener en cuenta en el Análisis de la Gestión Presupuestaria y Aspectos Económicos del Sector Público Provincial.
2. Cuadro sobre la Evolución de los Recursos en miles de pesos corrientes.
3. Cuadro sobre la Evolución de los Gastos, según la clasificación objetiva, en miles de pesos corrientes.
4. Cuadro y Gráficos sobre la Evolución de los Gastos, según la clasificación funcional, en miles de pesos corrientes de la Administración Pública Provincial.
5. Cuadro y Gráficos sobre el Esquema Ahorro-Inversión-Financiamiento, en miles de pesos corrientes.
6. Cuadro y Gráficos de Relaciones Presupuestarias,
7. Cuadros y gráficos del Esquema Ahorro-Inversión-Financiamiento, de los distintos entes integrantes del Sector Público Provincial, a saber:

A. Administración Central

- A.1. Administración Central propiamente dicha (1991 a 2005)
- A.2. Cuentas Especiales (1991 a 2005)

B. Organismos Descentralizados

- B.1. Dirección Provincial de Vialidad (1991 a 2005)
- B.2. Dirección Provincial de Vivienda y Urbanismo (1991 a 2005)
- B.3. Instituto Autárquico Prov. de Industrias Penitenciarias (1991 a 2005)
- B.4. Dirección Provincial de Obras Sanitarias (1991 a 1995)
- B.5. Administración Provincial de Impuestos (1992 a 2005)
- B.6. Servicio de Catastro e Información Territorial (1993 a 2005)
- B.7. Aeropuerto Internacional de Rosario (1994 a 2005)
- B.8. Ente Regulador de Servicios Sanitarios (1995 a 2005)
- B.9. Dirección Provincial de Obras Sanitarias - Residual (1996 a 2001)
- B.10. Caja de Asistencia Social de la Provincia (1999 a 2005)
- B.11. Ente Zona Franca Santafesina (2000-2005)

C. Institutos de Seguridad Social

- C.1. Instituto Autárquico Provincial de Obra Social (1991 a 2005)
- C.2. Caja de Jubilaciones y Pensiones de la Provincia (1991 a 2005)

D. Empresas Públicas

- D.1. Empresa Provincial de la Energía (1991 a 2005)
- D.2. Túnel Subfluvial "Raúl Uranga-Sylvestre Begnis" (1994 a 2005)
- D.3. Laboratorio Productor de Fármacos Medicinales (2003-2005)
8. Cuadro sobre la Coparticipación a Municipios y Comunas, en pesos corrientes. Esquema
9. Cuadro sobre distintas relaciones entre rubros de Recursos y la Coparticipación a Municipios y Comunas, en miles de pesos corrientes.
10. Cuadro y Gráficos sobre la Evolución de la Planta de Personal, clasificada por sectores.
11. Cuadro y Gráfico sobre la Evolución del Costo Unitario Anual de los Agentes del Sector Público Provincial, en pesos corrientes.
12. Cuadro y Gráfico sobre la Evolución de los Jubilados y Pensionados Provinciales.

La presente información se encuentra a disposición de quien lo requiera para un mayor análisis, en la Dirección Provincial de Ingresos Públicos - Dirección General de Programación y Estadística Hacendal, sita en el CENTRO CIVICO GUBERNAMENTAL, calle Avenida Arturo Illia 1151, 8vo. piso, TE: 0342-4506864.

CONSIDERACIONES A TENER EN CUENTA EN EL ANALISIS DE LA GESTION PRESUPUESTARIA Y ASPECTOS ECONOMICOS DEL SECTOR PUBLICO PROVINCIAL.

Antes de iniciar cualquier análisis sobre el Sector Público Provincial, en virtud de las modificaciones que se fueron introduciendo, fundamentalmente desde el ejercicio 1997, se hace necesario indicar una serie de aclaraciones, a efectos de evitar errores de interpretación de las cifras provinciales.

En primer término debemos mencionar que las cifras están referidas al **SECTOR PUBLICO PROVINCIAL NO FINANCIERO** el cual comprende a la Administración Central (que incluye los Servicios de Cuentas Especiales), Organismos Descentralizados, Instituciones de Seguridad Social y Sociedades, Empresas y Otros Entes Públicos abarcando el período comprendido entre los años 1991 a 2005 inclusive.

En segundo término debemos mencionar que los valores de la serie se encuentran en moneda corriente, considerando que a partir de 1991 se puso en vigencia la Ley Convertibilidad del Austral Nro. 23.928, a la cual la Provincia de Santa Fe se adhirió mediante la Ley Provincial Nro. 10.650. La citada Ley Nacional prohíbe todos los mecanismos de indexación a partir del 1º de abril de 1991, derogando todas las disposiciones legales, reglamentarias, judiciales, contractuales o convencionales que lo posibilitaban.

En tercer término y en función de las modificaciones introducidas en la estructura presupuestaria, y por ende en su ejecución, a partir de la sanción del Presupuesto General de Gastos y Cálculo de Recursos para el ejercicio 1997, y a efectos de lograr la mayor homogeneización posible se procedió a encuadrar a los entes de acuerdo a la citada estructura, a saber:

1. Administración Central

Administración Central propiamente dicha (1991 a 2005)
Cuentas Especiales (1991 a 2005)

2. Organismos Descentralizados

Dirección Provincial de Vialidad (1991 a 2005)
Dirección Provincial de Vivienda y Urbanismo (1991 a 2005)
Instituto Autárquico Prov. de Industrias Penitenciarias (1991 a 2005)
Dirección Provincial de Obras Sanitarias (1991 a 1995)
Administración Provincial de Impuestos (1992 a 2005)
Servicio de Catastro e Información Territorial (1993 a 2005)
Aeropuerto Internacional de Rosario (1994 a 2005)
Ente Regulador de Servicios Sanitarios (1995 a 2005)
Dirección Provincial de Obras Sanitarias - Residual (1996 a 2001)
Caja de Asistencia Social de la Provincia (1999 a 2005)
Ente Zona Franca Santafesina (2000 a 2005)

3. Institutos de Seguridad Social

Instituto Autárquico Provincial de Obra Social (1991 a 2005)
Caja de Jubilaciones y Pensiones de la Provincia (1991 a 2005)

Debemos mencionar que todos los entes antes citados (Administración Central, Organismos Descentralizados e Institutos de Seguridad Social) desde el

año 1997 consolidan sus presupuestos, conformando en su conjunto la Administración Provincial.

4. Sociudades, Empresas y Otros entes Públicos

Empresa Provincial de la Energía (1991 a 2005)

Túnel Subfluvial "Raúl Uranga-Sylvestre Begnis" (1994 a 2005)

Laboratorio Productor de Fármacos Medicinales (2003 a 2005)

En cuarto término, y teniendo en cuenta que debido a la aplicación del nuevo clasificador presupuestario aprobado mediante el Decreto Nro. 1302/96, cuya implementación fuera suspendida hasta el 01/01/1998 por Decreto Nro. 653/97, ha significado en la elaboración de esta serie estadística para el período 1991 a 1997, la realización de las adaptaciones en los distintos rubros y partidas de todos los entes, a efectos de lograr y conservar las formas de exposición e imputación de los mismos, en función de la nueva metodología.

Por ello a continuación, se reseña la **metodología adoptada**, sin dejar antes de mencionar que a tenor de la significativa importancia que supone el tema por sus connotaciones con los organismos previsionales y asistenciales, se hace necesario aclarar que no se ha depurado del gasto en Personal los Aportes Personales y Contribuciones Patronales que se ejecutan con destino a constituir la fuente básica de ingresos de las Cajas de Jubilaciones y Pensiones de la Provincia, de Pensiones Sociales Ley 5.110 y del Instituto Autárquico Provincial de Obra Social (este último en lo concerniente a todo el Sector Público Provincial a excepción de la Empresa Provincial de la Energía, Banco Santa Fe S.A. y parcialmente el sector Docente que tienen obra social propia).

Por lo tanto se produce una duplicidad en la registración de estos hechos que no puede ser resuelta atento a los condicionamientos técnicos que supone la falta de discriminación entre los gastos de tales conceptos.

Continuando con el tema de la consolidación del Sector Público Provincial, y en función a lo ya expresado, debimos separar la serie estadística en dos períodos, a saber: el que comprende los ejercicios 1991 a 1996 y 1997 a 2005, donde cada uno de éstos poseen las siguientes particularidades:

Para el primero de los períodos (1991/1996), debimos diferenciar la situación presupuestaria de los entes y organismos integrantes del Sector Público Provincial, lo que nos llevó a separarlos en dos grupos:

Organismos descentralizados que consolidaban sus presupuestos con la Administración Central, donde los movimientos financieros se reflejaban en recursos a través de las Remesas y en gastos por Erogaciones Figurativas los que al fin del ejercicio se neutralizan, repercutiendo estos movimiento en el nuevo clasificador presupuestario como Contribuciones y Gastos Figurativos respectivamente.

Organismos descentralizados que no consolidaban sus presupuestos con la Administración Central, en donde se optó como norma general y a efectos de evitar la doble contabilización, tanto en Recursos como en los Gastos, el criterio de eliminar los medios y respetar los extremos; es decir, se registró el ingreso primario en las cajas recaudadoras y el último gasto erogado. Por consiguiente se debió realizar en la consolidación, y a efectos de mantener la semejanza con la actual estructura, la depuración de la partida Transferencias de estos movimientos, y reflejar los mismos entre los distintos entes en las Contribuciones Figurativas, para los recursos, y Gastos Figurativos para su similar de Gastos.

Evolución de los Organismos Descentralizados que consolidan y no consolidan presupuestariamente:

AÑOS	ORGANISMOS QUE CONSOLIDAN PRESUPUESTARIAMENTE	ORGANISMOS QUE NO CONSOLIDAN PRESUPUESTARIAMENTE
1991	Administración Central D.P.V. y U. D.P.V. Cuentas Especiales	I.A.P.O.S. E.P.E. Di.P.O.S. C.J. y P. I.A.P.I.P.
1992	Administración Central D.P.V. y U. D.P.V. Cuentas Especiales	I.A.P.O.S. E.P.E. Di.P.O.S. C.J. y P. I.A.P.I.P. A.P.I.
1994	Administración Central D.P.V. y U. D.P.V. Cuentas Especiales	I.A.P.O.S. E.P.E. Di.P.O.S. C.J. y P. I.A.P.I.P. A.P.I. S.C. e I.T. Túnel Subfluvial Aeropuerto Rosario
1995 1996	Administración Central D.P.V. y U. D.P.V. Cuentas Especiales	I.A.P.O.S. E.P.E. Di.P.O.S. Residual C.J. y P. I.A.P.I.P. A.P.I. S.C. e I.T. Túnel Subfluvial Aeropuerto Rosario EnReSS

A partir del ejercicio 1997 y subsiguientes y en función de lo ya expresado, respecto a todos los entes y organismos que se integran presupuestariamente, conformando la Administración Provincial y con las excepciones señaladas, la ejecución de los movimientos financieros entre ellos se refleja a través del rubro Contribuciones en los Recursos y mediante la partida Erogaciones Figurativas en los Gastos.

Como estos conceptos debieran al final del ejercicio neutralizarse, no se tuvieron en cuenta para el cálculo de los totales de la Administración Pública Provincial; pero sí se consideraron estos movimientos interorganismos en la determinación de los resultados individuales de cada uno de los entes.

Por último, en virtud de la facultad conferida por los artículos 13º de la Ley Provincial N° 11.965 sancionada el 29/11/2001, que faculta al P.E. a modificar la determinación del resultado financiero de la ejecución presupuestaria y 17º que establece la vigencia a partir del ejercicio 2002, se dicta el Decreto N° 3896/02 disponiendo en el artículo 1º que a partir del cierre del ejercicio presupuestario 2002 el resultado financiero de la ejecución presupuestaria de la Administración Central y de cada Ente de la Administración Provincial, se determinará por diferencia entre los recursos efectivamente recaudados y los gastos devengados durante su vigencia.

Continuando con las erogaciones la **clasificación por finalidad - función** le posibilita determinar con mayor claridad la naturaleza de los servicios que el Estado Provincial en su conjunto brinda a la comunidad en su función de redistribuidor del ingreso.

Tal cual lo señalamos con anterioridad, como consecuencia de la aplicación del nuevo clasificador presupuestario aprobado mediante el Decreto Nro. 1302/96, ha significado en la elaboración de la serie estadística para el período 1991 a 1997 la realización de las adaptaciones en las distintas finalidades y funciones de los entes, a efectos de lograr y conservar las formas de exposición e imputación de los mismos, en función de la nueva metodología.

En la nueva clasificación presupuestaria se han reducido el número de finalidades de 9 a 5, como así también el número de funciones.

Con relación a los **cuadros de personal** los mismos se refieren al **Sector Público Provincial**, comprendiendo éste a la Administración Central desagregada en los 3 poderes (Ejecutivo -incluyendo las Horas Cátedras- Legislativo y Judicial), los Organismos Descentralizados, Institutos de Seguridad Social, los cargos del personal del Banco Santa Fe SA transferidos al Sector Público mediante Ley Nro. 11.387/96, artículo 6to., Empresas Públicas e Instituciones Financieras y la correspondiente equiparación a cargos de las prestaciones referidas a Emergencias de Salud y Reemplazos Docentes.

El número de agentes considerado en el ítem Emergencias de Salud y Promoción Comunitaria obedece a la cantidad de liquidaciones que mensualmente realiza el Ministerio de Salud y Medio Ambiente y la Secretaría de Promoción Comunitaria.

Los cargos correspondientes a los Reemplazos Docentes se calculan en función del porcentaje de liquidaciones sobre el monto total de haberes suministrados por la Dirección General de Administración del Ministerio de Educación de la Provincia.

Merece destacarse que se incluyen en este trabajo a partir de 1995 los cargos del personal docente, no docente y administrativo que fueran transferidos por la Nación a la Provincia en el marco de la Ley Nacional Nº 24.049

ROVINCIA DE SANTA FE
RECURSOS DEL SECTOR PUBLICO PROVINCIAL

En miles de pesos corrientes

RUBROS	1991	1992	1993	1994	1995	1996	1997	1998	1999	2000	2001	2002	2003	2004	2005
RECURSOS CORRIENTES	1,929,154	2,678,746	3,079,236	3,200,117	3,301,344	3,232,449	3,423,528	3,514,684	3,496,460	3,608,482	3,351,551	3,719,938	4,516,461	5,792,153	6,930,327
INGRESOS TRIBUTARIOS	1,041,258	1,416,872	1,683,888	1,786,781	1,738,645	1,817,398	2,140,124	2,349,393	2,261,585	2,278,559	1,984,999	2,305,545	2,893,644	4,063,726	4,806,584
De Jurisdicción Provincial	442,938	648,922	754,285	850,788	754,318	747,217	908,881	928,951	885,213	899,121	749,654	839,365	1,091,347	1,379,822	1,600,285
Inmobiliario	116,441	151,671	149,005	184,642	176,160	173,869	186,563	186,140	202,453	214,128	179,037	203,403	224,605	253,239	231,190
Patente Unica s/Vehículo	6,695	6,768	6,430	6,862	7,784	5,074	6,379	6,530	6,938	8,799	7,865	11,272	6,805	9,122	12,367
Sellos y Tasas Retrib. de Serv.	92,139	137,740	179,644	172,501	128,151	122,675	138,885	147,633	146,881	144,232	126,186	116,271	142,689	186,027	223,626
Ingresos Brutos	222,843	346,984	414,556	482,671	412,289	425,736	479,418	493,413	434,208	433,484	380,831	459,753	658,913	853,691	1,050,117
Otros Tributos de Origen Provincial	4,820	5,759	4,650	4,112	29,934	19,863	97,636	95,235	94,733	98,478	55,735	48,666	58,335	77,743	82,985
De Jurisdicción Nacional	598,320	767,950	929,603	935,993	984,327	1,070,181	1,231,243	1,420,442	1,376,372	1,379,438	1,235,345	1,466,180	1,802,297	2,683,904	3,206,299
Ganancias							275,535	336,050	366,793	365,972	348,594	320,131	590,820	901,551	1,136,877
Activos							1,933	546	225	367	262	170	132	71	57
Bienes Personales							22,374	42,786	31,269	34,378	29,828	29,679	88,843	91,970	100,508
Valor Agregado							599,740	681,609	603,601	580,983	466,392	406,818	602,733	974,066	1,227,118
Internos Unificados							59,521	55,851	52,301	50,875	51,146	62,215	77,164	123,170	151,895
Combustibles Líquidos	5,627	21,868	30,159	29,622	21,729	31,255	39,786	91,662	89,089	91,562	77,283	89,495	63,601	62,996	70,990
Consumo Energía Eléctrica															
Otros Tributos de Origen Nacional	547,432	710,305	761,570	766,013	725,932	790,462	23,865	24,292	16,874	22,931	10,978	169,979	213,307	363,657	350,902
Rég. de Garantía y Fondos Nac.	45,261	35,777	137,874	140,358	236,666	248,464	205,266	187,646	188,253	198,471	233,822	385,307	165,616	166,363	167,879
Otros							3,223		27,967	33,899	17,040	2,386	81	60	73
CONTRIBUCIONES SEG. SOCIAL	284,316	416,297	435,935	447,764	492,187	561,072	529,791	528,063	555,896	603,640	606,688	615,127	613,971	638,684	763,865
INGRESOS NO TRIBUTARIOS	119,826	180,570	228,605	240,578	264,697	226,083	45,349	88,984	92,901	100,477	85,824	80,239	81,964	158,091	139,910
OTROS INGRESOS CORRIENTES	483,754	665,007	730,808	724,994	805,815	627,896	708,264	548,244	586,078	625,806	674,040	719,027	926,882	931,653	1,219,968
RECURSOS DE CAPITAL	9,024	12,152	19,299	16,619	63,855	20,135	34,447	139,335	44,584	36,738	27,440	29,122	35,744	43,668	156,415
CONTRIBUCIONES FIGURATIVAS	180,600	155,717	257,125	286,565	293,513	179,977	204,089	248,514	225,422	201,955	179,973	179,340	254,283	305,483	604,907
FUENTES FINANCIERAS CONTR.FIG. P/APLICAC. FINANC.	77,354	40,868	83,496	170,516	157,238	199,653	130,833	407,321	622,899	477,121	619,384	671,295	532,743	728,681	1,556,643
TOTAL GENERAL DE RECURSOS	2,196,132	2,887,483	3,439,156	3,673,817	3,815,950	3,632,214	3,792,897	4,309,854	4,389,365	4,324,296	4,178,348	4,599,695	5,345,694	6,876,431	9,254,973

NOTA: Sector Público Provincial comprende Administ. Central (incluye Cuentas Especiales), Organismos Descentr., Institutos de Seg. Social y Empresas.

DIRECCION GENERAL DE PROGRAMACION Y ESTADISTICA HACENDAL

PROVINCIA DE SANTA FE
Sector Público Provincial - Evolución del Total de Recursos

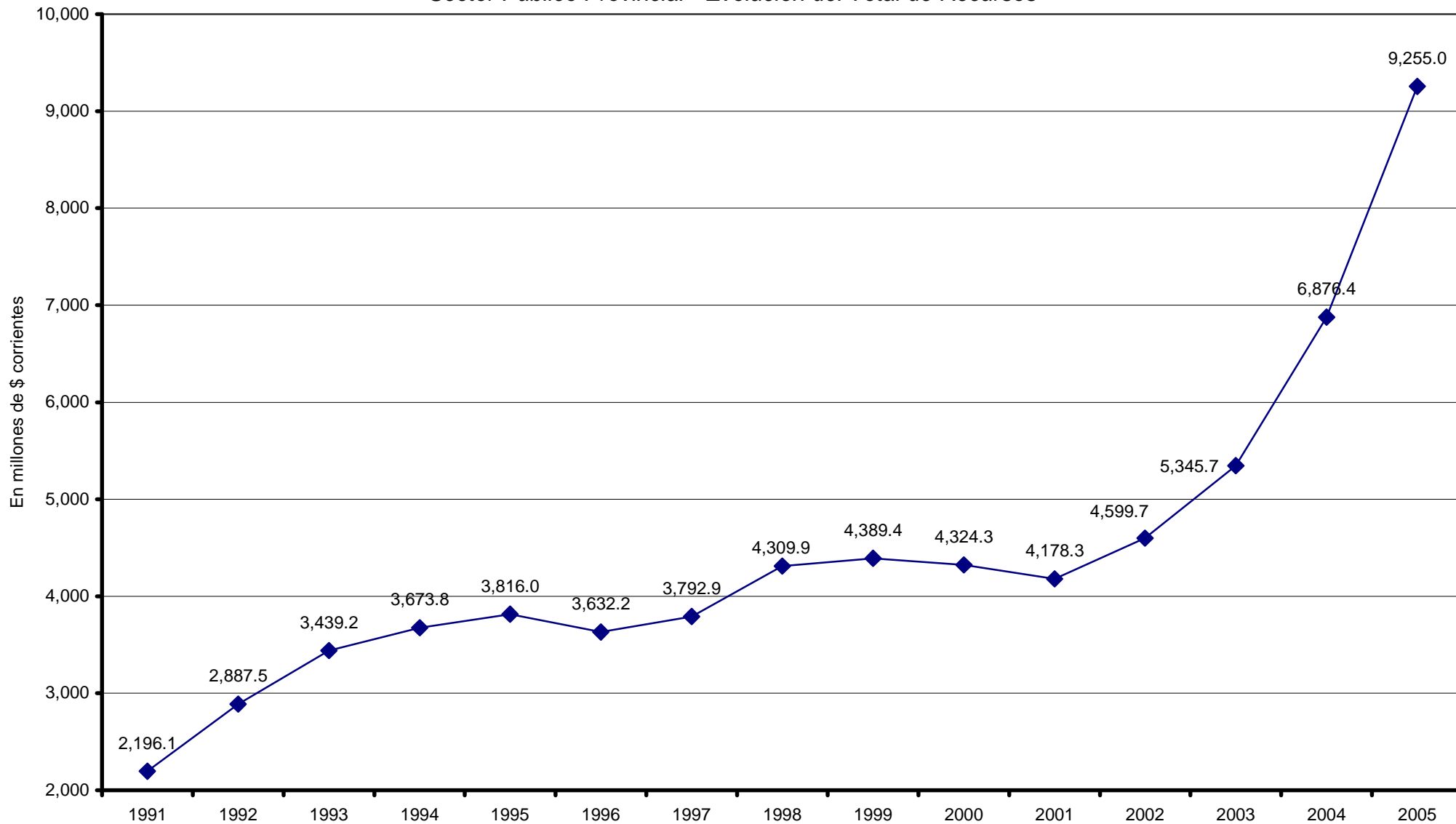

Fuente: Cuentas Generales del Ejercicio.

Dirección General de Programación y Estadística Hacendar

PROVINCIA DE SANTA FE
GASTOS DEL SECTOR PUBLICO PROVINCIAL
 En miles de pesos corrientes

PARTIDAS	1991	1992	1993	1994	1995	1996	1997	1998	1999	2000	2001	2002	2003	2004	2005
GASTOS CORRIENTES	1,844,238	2,394,903	2,841,865	3,000,525	3,162,610	3,087,316	3,164,933	3,287,364	3,424,782	3,518,895	3,438,553	3,495,718	3,962,895	4,497,745	5,625,627
REMUNERACIONES	773,218	1,069,708	1,286,988	1,371,473	1,425,964	1,417,010	1,424,542	1,454,324	1,560,693	1,634,492	1,536,573	1,510,948	1,576,015	1,879,369	2,463,519
OTROS GASTOS DE CONSUMO	440,559	569,368	639,136	641,245	728,779	639,830	612,748	609,150	630,678	637,652	678,291	682,347	859,155	963,736	1,208,658
RENTAS DE LA PROPIEDAD	55,168	1,188	1,299	4,005	7,282	18,268	28,300	36,065	44,938	72,316	63,205	94,550	91,675	69,138	101,914
PRESTACIONES A LA SEG. SOCIAL	282,365	375,560	457,666	468,988	492,766	516,559	555,976	580,810	580,577	585,396	587,828	594,209	604,404	634,519	775,467
OTROS GASTOS CORRIENTES							301	66,920	9,337	6,384	5,161	2,761	263	3,494	5,818
TRANSFERENCIAS CORRIENTES	292,928	379,079	456,776	514,814	507,819	495,649	543,066	540,095	598,559	582,655	567,495	610,903	831,383	947,490	1,070,251
Coparticipación a MMCC	163,382	217,125	231,542	252,267	238,203	245,125	260,925	259,496	267,519	272,238	246,225	271,046	303,656	408,556	512,454
Resto	129,546	161,954	225,234	262,547	269,616	250,524	282,141	280,599	331,040	310,417	321,270	339,857	527,727	538,934	557,797
GASTOS DE CAPITAL	133,728	113,838	177,024	257,958	380,096	263,241	312,038	671,255	283,293	240,293	186,720	96,606	264,405	405,278	830,279
INVERSION REAL DIRECTA	109,597	93,419	144,713	229,747	247,949	200,306	211,735	233,568	198,058	208,531	159,527	83,248	224,821	360,625	720,660
Bienes Preexistentes	890	307	1,584	4,016	1,189	2,287	1,907	945	1,229	1,091	672	325	3,367	5,869	49,133
Construcciones	99,089	83,351	125,790	210,839	223,695	176,242	168,343	184,964	164,577	175,639	114,307	47,759	144,989	269,017	465,319
Maquinarias y Equipos	9,618	9,761	17,339	14,892	23,065	21,767	41,485	42,049	27,309	28,087	17,836	5,379	40,136	47,846	151,364
Otros					10			5,610	4,943	3,714	26,712	29,785	36,329	37,894	54,844
TRANSFERENCIAS DE CAPITAL	1,114	4,109	9,918	7,779	32,634	18,762	36,996	30,111	32,959	15,553	15,001	6,880	30,284	28,019	68,264
INVERSION FINANCIERA	23,017	16,310	22,393	20,432	99,513	44,173	63,307	407,576	52,276	16,209	12,192	6,478	9,300	16,634	41,354
GASTOS FIGURATIVOS	184,342	167,051	257,124	302,418	301,421	182,827	205,747	248,667	225,422	201,955	179,973	178,897	255,097	305,284	604,907
APLICACIONES FINANCIERAS	111,007	59,730	7,410	6,895	80,512	10,828	43,600	103,874	422,244	341,546	346,060	779,881	796,949	1,638,104	2,174,886
GASTOS FIG. P/ APLICAC.FINANC.													6,464	6,446	6,680
TOTAL GENERAL DE GASTOS	2,273,315	2,735,522	3,283,423	3,567,796	3,924,639	3,544,212	3,726,318	4,311,160	4,355,741	4,302,689	4,151,306	4,551,102	5,279,346	6,846,411	9,235,699

NOTA: Sector Público Provincial comprende Administ. Central (incluye Cuentas Especiales), Organismos Descentr., Institutos de Seg. Social y Empresas.

DIRECCION GENERAL DE PROGRAMACION Y ESTADISTICA HACENDAL

PROVINCIA DE SANTA FE

Sector Público Provincial - Evolución del Total de Gastos

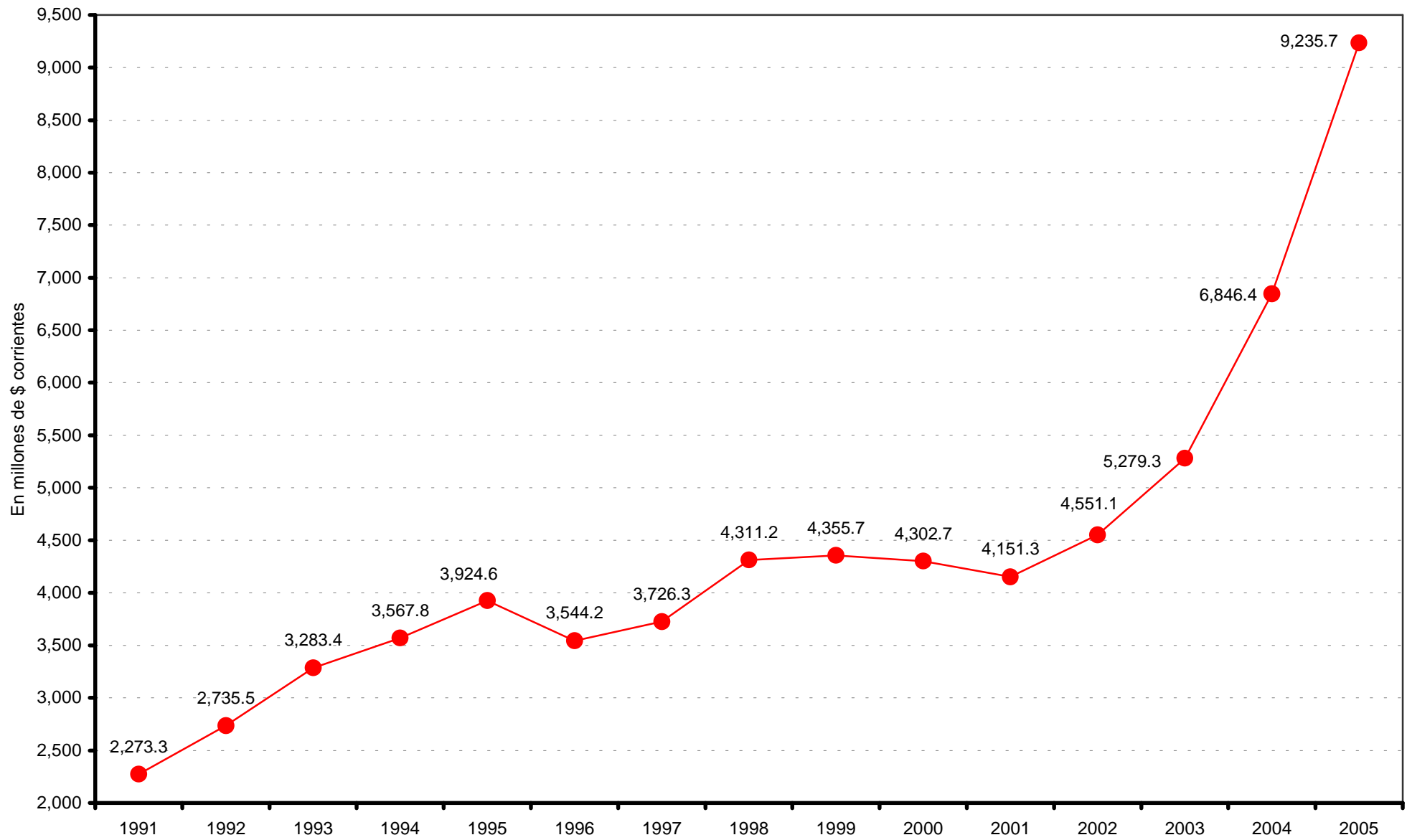

Fuente: Cuentas Generales del Ejercicio.

Dirección General de Programación y Estadística Hacendal

PROVINCIA DE SANTA FE

Total de Gastos según la clasificación por Finalidad/Función de la ADMINISTRACION PROVINCIAL

En miles de pesos corrientes

CONCEPTOS	1991	1992	1993	1994	1995	1996	1997	1998	1999	2000	2001	2002	2003	2004	2005
1 - ADMINISTRACION GUBERNAMENTAL	363,377	481,583	630,972	688,757	764,811	710,653	700,330	765,212	766,685	759,443	794,248	713,338	803,665	936,747	1,228,552
10 - Legislativa	33,795	44,568	59,061	66,289	66,992	64,492	66,810	74,010	73,436	71,425	66,289	46,457	43,362	49,958	56,905
20 - Judicial	71,168	90,098	117,295	117,757	128,091	139,221	147,273	148,724	153,578	154,342	151,498	149,997	148,671	177,229	232,497
30 - Dirección Superior Ejecutiva								194,812	189,006	171,014	164,173	148,481	215,281	196,745	278,245
50 - Relaciones Exteriores	169,099	222,219	235,235	257,390	252,007	255,971	286,587	280,671	279,129	285,989	333,213	287,856	311,732	416,972	546,692
60 - Administración Fiscal	86,421	119,940	213,515	240,670	311,531	244,553	192,940	58,342	61,975	66,731	69,200	71,013	74,569	84,496	95,299
70 - Control de la Gestión Pública	2,894	4,758	5,866	6,651	6,190	6,416	6,720	7,237	7,867	8,258	7,829	7,960	8,264	9,386	13,731
80 - Información y Estadística Básica								1,416	1,694	1,684	2,046	1,574	1,786	1,961	5,183
2 - SERVICIOS DE SEGURIDAD	143,822	196,641	220,788	229,340	229,970	225,787	238,701	253,980	260,909	273,336	265,233	269,955	321,127	357,417	505,379
10 - Seguridad Interior	132,437	180,170	203,545	211,352	212,459	208,793	220,027	227,379	239,351	245,109	241,876	243,982	283,457	312,823	420,688
20 - Sistema Penal	11,385	16,471	17,243	17,988	17,511	16,994	18,674	26,601	21,558	28,227	23,357	25,973	37,670	44,594	84,691
3 - SERVICIOS SOCIALES	1,068,655	1,321,617	1,702,078	1,897,940	1,964,306	1,829,383	1,815,366	1,897,091	1,961,890	2,020,435	1,961,231	1,996,569	2,335,902	2,580,600	3,390,643
10 - Salud	107,740	138,161	174,861	188,849	184,454	186,981	188,481	179,351	204,103	204,475	202,578	223,147	282,729	307,220	420,173
20 - Promoción y Asistencia Social	16,375	20,294	33,415	46,356	35,573	34,013	35,164	86,756	81,878	90,818	115,875	137,960	305,189	253,437	226,575
30 - Seguridad Social	471,747	584,276	740,329	801,302	813,140	759,538	724,794	741,268	750,305	757,373	763,541	774,853	808,216	860,051	1,051,245
41 - Educación Elemental	232,403	320,979	368,971	386,917	398,247	401,995	405,449	418,604	451,932	468,103	450,884	444,195	487,857	608,178	817,028
42 - Educación Media y Técnica	68,311	95,546	177,367	212,005	243,813	241,112	245,568	259,427	281,637	302,813	291,519	289,447	307,614	370,122	479,950
43 - Educación Superior y Universitaria	16,578	22,579	25,135	25,567	42,549	42,855	43,727	46,814	50,784	53,494	50,334	50,620	50,618	60,127	76,396
44 - Cultura	2,542	3,351	4,033	3,807	3,277	4,036	4,065	6,537	4,290	4,158	4,057	3,878	4,088	5,550	7,133
45 - Deporte y Recreación	759	1,378	2,755	1,126	1,400	1,170	1,857	1,596	2,150	2,171	2,148	2,026	2,026	2,460	4,224
46 - Administración de la Educación	44,701	49,764	66,301	65,689	67,077	59,874	73,168	51,003	58,601	46,583	31,005	28,352	44,102	39,329	45,181
50 - Ciencia y Técnica			1,839	838	1,434	797	762	961	1,017	858					75
60 - Trabajo								1,932	1,945	2,252	2,297	2,475	4,663	5,063	6,324
70 - Vivienda y Urbanismo	45,084	30,962	32,373	77,710	77,230	75,728	75,466	79,984	61,813	74,486	34,293	31,939	26,120	50,015	232,052
80 - Agua Potable y Alcantarillada	62,415	54,327	74,699	87,774	96,112	21,284	16,865	22,858	11,923	12,852	12,677	7,555	9,241	13,462	13,767
90 - Otros Servicios Urbanos										20			3,439	5,586	10,521
4 - SERVICIOS ECONOMICOS	114,746	100,647	124,682	114,304	228,436	148,459	177,775	557,417	182,187	104,362	103,850	62,587	155,079	308,518	404,032
10 - Energía, Combustible y Minería	9,948	6,476	8,108	8,130	56,924	7,598	4,896								
20 - Comunicaciones	9,130	5,969	5,960	1,765	1,570	1,391	1,238		587	153	6,228	1,183	349		57
30 - Transporte	70,784	63,531	72,497	62,692	83,652	69,003	76,084	82,616	84,687	68,289	62,936	40,113	126,626	232,781	340,116
40 - Ecología y Medio Ambiente								1,270	1,138	2,511	2,520	2,703	3,087	3,550	5,015
50 - Agricultura	15,621	13,880	21,177	21,143	19,392	14,920	13,039	7,665	29,979	15,339	17,214	6,884	8,799	13,704	13,174
60 - Industria	859	927	1,956	3,436	2,504	914	7,229	4,122	7,895	1,464	2,676	2,320	3,986	15,747	11,365
70 - Comercio, Turismo y Otros Servicios	8,294	9,864	14,984	17,138	29,810	28,095	17,390	3,839	4,374	4,017	3,228	3,108	6,137	22,531	11,419
80 - Seguro y Finanzas	110				34,584	26,538	57,899	457,905	53,527	12,589	9,048	6,276	6,095	20,205	22,885
5 - DEUDA PUBLICA	11,485	1,004	665	3,986	8,353	18,220	28,244	35,014	44,077	72,350	63,152	94,505	91,262	80,933	108,986
9 - NO CLASIFICADO	179,287	122,046	87,841	124,753	198,146	95,348	248,593	335,893	277,006	222,963	302,641	558,872	489,205	615,981	1,001,152
TOTAL GENERAL	1,881,372	2,223,538	2,767,026	3,059,080	3,394,022	3,027,850	3,209,009	3,844,607	3,492,754	3,452,889	3,490,355	3,695,826	4,196,240	4,880,196	6,638,743

NOTA: Administración Provincial comprende Administ. Central (incluye Cuentas Especiales), Organismos Descentr. e Institutos de Seg. Social.

FUENTES: Cuentas Generales del Ejercicio de cada año.

DIRECCION GENERAL DE PROGRAMACION Y ESTADISTICA HACENDAL

PROVINCIA DE SANTA FE

Sector Público Provincial - Clasificación funcional del Gasto

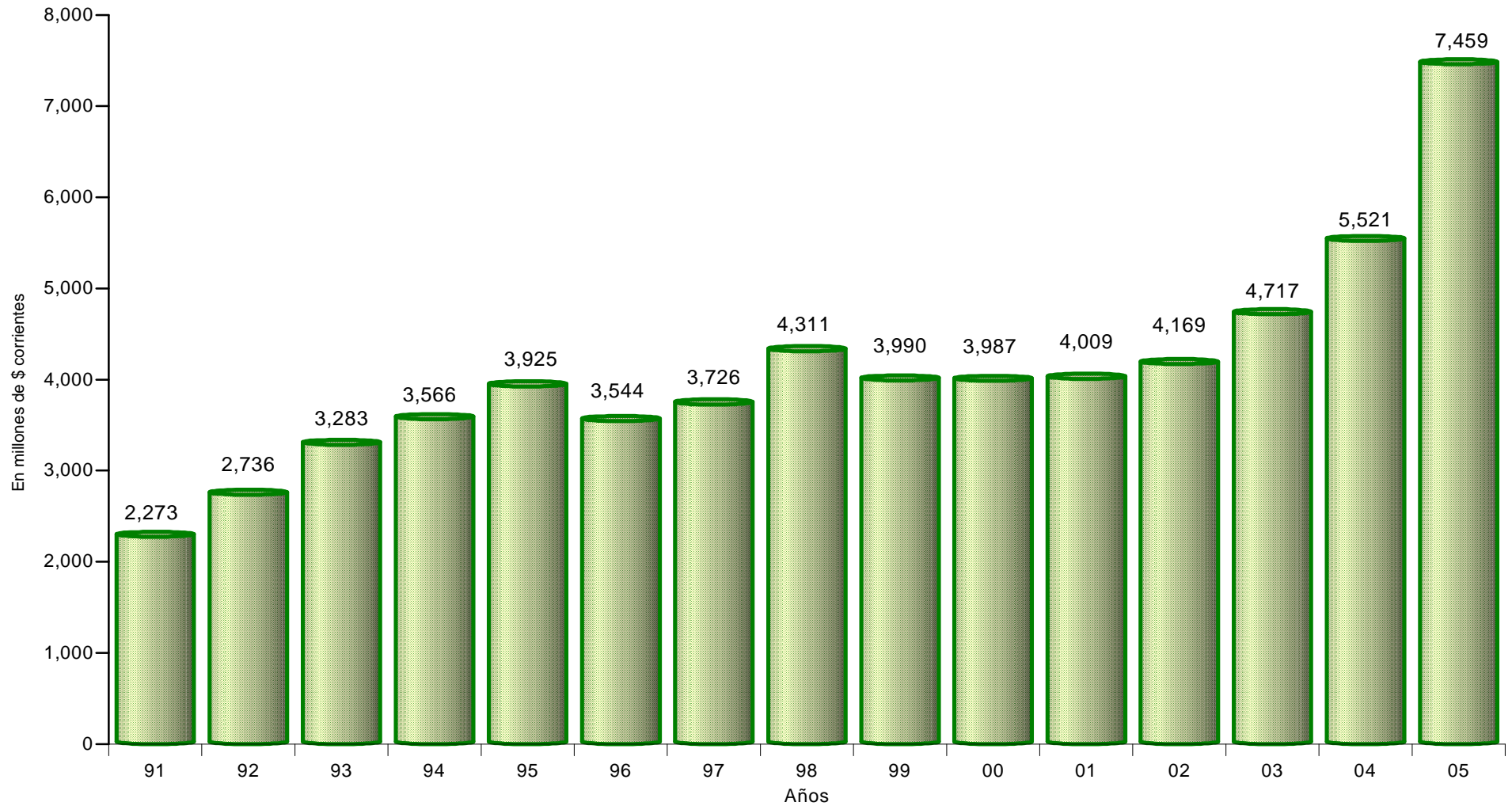

PROVINCIA DE SANTA FE

Esquema Ahorro-Inversión y Financiamiento del SECTOR PUBLICO PROVINCIAL

En miles de pesos corrientes

CONCEPTOS	1991	1992	1993	1994	1995	1996	1997	1998	1999	2000	2001	2002	2003	2004	2005
RECURSOS CORRIENTES	1,929,154	2,678,746	3,079,236	3,200,117	3,301,344	3,232,449	3,423,528	3,514,684	3,496,460	3,608,482	3,351,551	3,719,938	4,516,461	5,792,153	6,930,327
INGRESOS TRIBUTARIOS	1,041,258	1,416,872	1,683,888	1,786,781	1,738,645	1,817,398	2,140,124	2,349,393	2,261,585	2,278,559	1,984,999	2,305,545	2,893,644	4,063,726	4,806,584
Sobre los Ingresos							278,758	336,050	366,793	365,972	348,594	320,131	590,820	901,551	1,136,877
Ganancias							275,535	336,050	366,793	365,972	348,594	320,131	590,820	901,551	1,136,877
Otros							3,223								
Sobre el Patrimonio	123,136	158,439	155,435	191,504	183,944	178,943	217,249	236,002	240,885	257,672	216,992	244,524	320,385	354,402	344,121
Activos							1,933	546	225	367	262	170	132	71	57
Inmobiliario	116,441	151,671	149,005	184,642	176,160	173,869	186,563	186,140	202,453	214,128	179,037	203,403	224,605	253,239	231,190
Patente Unica s/Vehículos	6,695	6,768	6,430	6,862	7,784	5,074	6,379	6,530	6,938	8,799	7,865	11,272	6,805	9,122	12,367
Bienes Personales							22,374	42,786	31,269	34,378	29,828	29,679	88,843	91,970	100,508
Otros															
Sobre la Prod., Consumo y Transac.	320,609	506,592	624,359	684,794	562,169	579,666	1,317,350	1,470,168	1,354,047	1,335,035	1,118,878	1,136,938	1,545,181	2,200,010	2,723,820
Valor Agregado							599,740	681,609	603,601	580,983	466,392	406,818	602,733	974,066	1,227,118
Internos Unificados							59,521	55,851	52,301	50,875	51,146	62,215	77,164	123,170	151,895
Combustibles Líquidos	5,627	21,868	30,159	29,622	21,729	31,255	39,786	91,662	89,089	91,562	77,283	89,495	63,601	62,996	70,990
Consumo Energía Electrica															
Sellos y Tasas Retrib. de Serv.	92,139	137,740	179,644	172,501	128,151	122,675	138,885	147,633	146,881	144,232	126,186	116,271	142,689	186,027	223,626
Ingresos Brutos	222,843	346,984	414,556	482,671	412,289	425,736	479,418	493,413	434,208	433,484	380,831	459,753	658,913	853,691	1,050,117
Otros									27,967	33,899	17,040	2,386	81	60	73
Otros Tributos de Origen Nacional	547,432	710,305	761,570	766,013	725,932	790,462	23,865	24,292	16,874	22,931	10,978	169,979	213,307	363,657	350,902
Otros Tributos de Origen Provincial	4,820	5,759	4,650	4,112	29,934	19,863	97,636	95,235	94,733	98,478	55,735	48,666	58,335	77,743	82,985
Régimen de Garantía y Fondos Nac.	45,261	35,777	137,874	140,358	236,666	248,464	205,266	187,646	188,253	198,471	233,822	385,307	165,616	166,363	167,879
CONTRIBUCION A LA SEGURIDAD SOCIAL	284,316	416,297	435,935	447,764	492,187	561,072	529,791	528,063	555,896	603,640	606,688	615,127	613,971	638,684	763,865
INGRESOS NO TRIBUTARIOS	119,826	180,570	228,605	240,578	264,697	226,083	45,349	88,984	92,901	100,477	85,824	80,239	81,964	158,091	139,910
Tasas y Tarifas	13,408	17,748	21,857	18,520	18,742	23,456	23,485	7,991	8,610	9,226	9,153	8,564	10,430	11,202	11,967
Derechos	119	152	131	1,219	557	2,037	433	5,442	5,977	6,005	4,722	4,253	4,195	5,285	5,396
Otros	106,299	162,670	206,617	220,839	245,398	200,590	21,431	75,551	78,314	85,246	71,949	67,422	67,340	141,604	122,548
OTROS INGRESOS CORRIENTES	483,754	665,007	730,808	724,994	805,815	627,896	708,264	548,244	586,078	625,806	674,040	719,027	926,882	931,653	1,219,968
Vta de Bs y Ss/Ingresos de Operac.	442,330	625,508	645,943	634,269	596,183	528,285	616,763	520,698	533,185	556,029	546,982	534,926	572,701	691,523	888,366
Rentas de la Propiedad	25,520	10,022	10,424	230	278	224	12,470	10,358	4,695	9,264	27,752	31,779	30,588	13,952	72,224
Transferencias Corrientes	15,904	29,477	74,441	90,495	209,354	99,387	79,031	17,188	48,198	60,513	99,306	152,322	323,593	226,178	259,379
GASTOS CORRIENTES	1,844,238	2,394,902	2,841,865	3,000,525	3,162,610	3,087,316	3,164,933	3,287,364	3,424,782	3,518,895	3,438,553	3,495,718	3,962,895	4,497,745	5,625,627
REMUNERACIONES	773,218	1,069,708	1,286,988	1,371,473	1,425,964	1,417,010	1,424,542	1,454,324	1,560,693	1,634,492	1,536,573	1,510,948	1,576,015	1,879,369	2,463,519
OTROS GASTOS DE CONSUMO	440,559	569,368	639,136	641,245	728,779	639,830	612,748	609,150	630,678	637,652	678,291	682,347	859,155	963,736	1,208,658
Bienes de Consumo	6,788	5,573	6,530	6,992	4,865	470	119	74,856	76,572	75,263	72,129	97,772	164,046	136,036	170,813
Servicios No Personales	15,393	19,747	27,488	31,623	32,040	4,691	358	537,803	557,098	563,548	608,295	598,336	700,051	828,586	1,062,727
Otros	298,193	544,048	451,998	602,630	691,874	634,669	612,271	(3,509)	(2,992)	(1,159)	(2,133)	(13,761)	(4,942)	(886)	(24,882)
RENTAS DE LA PROPIEDAD	55,168	1,188	1,299	4,005	7,282	18,268	28,300	36,065	44,938	72,316	63,205	94,550	91,675	69,138	101,914
PRESTACIONES DE LA SEG. SOCIAL	282,365	375,560	457,666	468,988	492,766	516,559	555,976	580,810	580,577	585,396	587,828	594,209	604,404	634,519	775,467
OTROS GASTOS CORRIENTES							301	66,920	9,337	6,384	5,161	2,761	263	3,494	5,818
TRANSFERENCIAS CORRIENTES	292,928	379,078	456,776	514,814	507,819	495,649	543,066	540,095	598,559	582,655	567,495	610,903	831,383	947,490	1,070,251
Al Sector Privado	111,525	144,188	209,255	243,609	249,467	231,538	247,981	232,953	289,675	265,523	272,525	287,281	452,533	485,798	484,445
A Instit.Provinciales y Municipales	181,403	234,891	243,521	271,205	258,352	264,111	284,855	286,224	308,674	312,082	274,028	319,983	373,742	454,309	575,900
Coparticipación a MMCC	163,382	217,125	231,542	252,267	238,203	245,125	260,925	259,496	267,519	272,238	246,225	271,046	303,656	408,556	512,454

Otras	18,021	17,766	11,979	18,938	20,149	18,986	23,930	26,728	41,155	39,844	27,803	48,937	70,086	45,753	63,446
Otras Transferencias			4,000				10,230	20,918	210	5,050	20,942	3,639	5,108	7,383	9,906
RESULTADO ECONOMICO	84,916	283,844	237,371	199,592	138,734	145,133	258,595	227,320	71,678	89,587	(87,002)	224,220	553,566	1,294,408	1,304,700
RECURSOS DE CAPITAL	9,024	12,152	19,299	16,619	63,855	20,135	34,447	139,335	44,584	36,738	27,440	29,122	35,744	43,668	156,415
PROPIOS	568	151	41	140	45	212	19	28	2,574	210	180	53	73	59	76
TRANSFERENCIAS DE CAPITAL			11	1,788	1,091	143	11,151	18,001	15,204	8,662	4,333	6,324	11,533	17,271	125,357
RECUPERACION DE PRESTAMOS	8,456	12,001	19,247	14,691	62,719	19,780	23,277	121,306	26,806	27,866	22,927	22,745	24,138	26,338	30,982
GASTOS DE CAPITAL	133,728	113,838	177,024	257,958	380,096	263,241	312,038	671,255	283,293	240,293	186,720	96,606	264,405	405,278	830,279
INVERSION REAL DIRECTA	109,597	93,419	144,713	229,747	247,949	200,306	211,735	233,568	198,058	208,531	159,527	83,248	224,821	360,625	720,660
Bienes Preexistentes	890	307	1,584	4,016	1,189	2,287	1,907	945	1,229	1,091	672	325	3,367	5,869	49,133
Construcciones	99,089	83,351	125,790	210,839	223,695	176,242	168,343	184,964	164,577	175,639	114,307	47,759	144,989	269,017	465,319
Maquinarias y Equipos	9,618	9,761	17,339	14,892	23,065	21,767	41,485	42,049	27,309	28,087	17,836	5,379	40,136	47,846	151,364
Otros						10		5,610	4,943	3,714	26,712	29,785	36,329	37,894	54,844
TRANSFERENCIAS DE CAPITAL	1,114	4,109	9,918	7,779	32,634	18,762	36,996	30,111	32,959	15,553	15,001	6,880	30,284	28,019	68,264
INVERSION FINANCIERA	23,017	16,310	22,393	20,432	99,513	44,173	63,307	407,576	52,276	16,209	12,192	6,478	9,300	16,634	41,354
TOTAL DE RECURSOS	1,938,178	2,690,898	3,098,535	3,216,736	3,365,199	3,252,584	3,457,975	3,654,019	3,541,044	3,645,220	3,378,991	3,749,060	4,552,205	5,835,821	7,086,742
TOTAL DE GASTOS	1,977,966	2,508,740	3,018,889	3,258,483	3,542,706	3,350,557	3,476,971	3,958,619	3,708,075	3,759,188	3,625,273	3,592,324	4,227,300	4,903,023	6,455,906
RESULT. FINANC. ANTES DE CONTRIBUC.	(39,788)	182,158	79,646	(41,747)	(177,507)	(97,973)	(18,996)	(304,600)	(167,031)	(113,968)	(246,282)	156,736	324,905	932,798	630,836
CONTRIBUCIONES FIGURATIVAS	180,600	155,717	257,125	286,565	293,513	179,977	204,089	248,514	225,422	201,955	179,973	179,340	254,283	305,483	604,907
GASTOS FIGURATIVOS	184,342	167,051	257,124	302,418	301,421	182,827	205,747	248,667	225,422	201,955	179,973	178,897	255,097	305,284	604,907
RESULTADO FINANCIERO	(43,530)	170,824	79,647	(57,600)	(185,415)	(100,823)	(20,654)	(304,753)	(167,031)	(113,968)	(246,282)	157,179	324,091	932,997	630,836
FUENTES FINANCIERAS	77,354	40,868	83,496	170,516	157,238	199,653	130,833	407,321	622,899	477,121	619,384	671,295	532,743	728,681	1,556,643
DISMINUCION DE LA INVERSION FINANCIERA.	189	12,430	68,481	126,295	111,691	66,789	52,601	142,784	135,730	187,424	144,577	56,191	97,206	194,883	625,964
ENDEUD. PUBLICO E INCREM.PASIVO	77,165	28,438	15,015	44,221	45,547	132,864	78,232	264,537	487,169	289,697	474,807	615,104	435,537	533,798	930,680
INCREMENTO DEL PATRIMONIO															
APLICACIONES FINANCIERAS	111,007	59,730	7,410	6,895	80,512	10,828	43,600	103,874	422,244	341,546	346,060	779,881	796,949	1,638,104	2,174,886
INVERSION FINANCIERA				374				56,358	366,179	318,422	253,844	626,851	587,451	1,339,184	1,814,422
AMORT.DEUDA Y DISM. DE PASIVOS	111,007	59,730	7,410	6,521	80,512	10,828	43,600	47,516	56,065	23,124	92,216	153,030	209,498	298,920	360,464
CONTR.FIG. P/APLICAC. FINANCIERAS													6,464	6,446	6,680
GASTOS FIG. P/ APLICAC.FINANCIERAS													6,464	6,446	6,680
FINANCIAMIENTO NETO	(33,653)	(18,862)	76,086	163,621	76,726	188,825	87,233	303,447	200,655	135,575	273,324	(108,586)	(264,205)	(909,423)	(618,242)

NOTA: Sector Público Provincial comprende Administ. Central (incluye Cuentas Especiales), Organismos Descentr., Institutos de Seg. Social y Empresas.

DIRECCION GENERAL DE PROGRAMACION Y ESTADISTICA HACENDAL

PROVINCIA DE SANTA FE

Sector Público Provincial - Evolución del Resultado Económico y Financiero

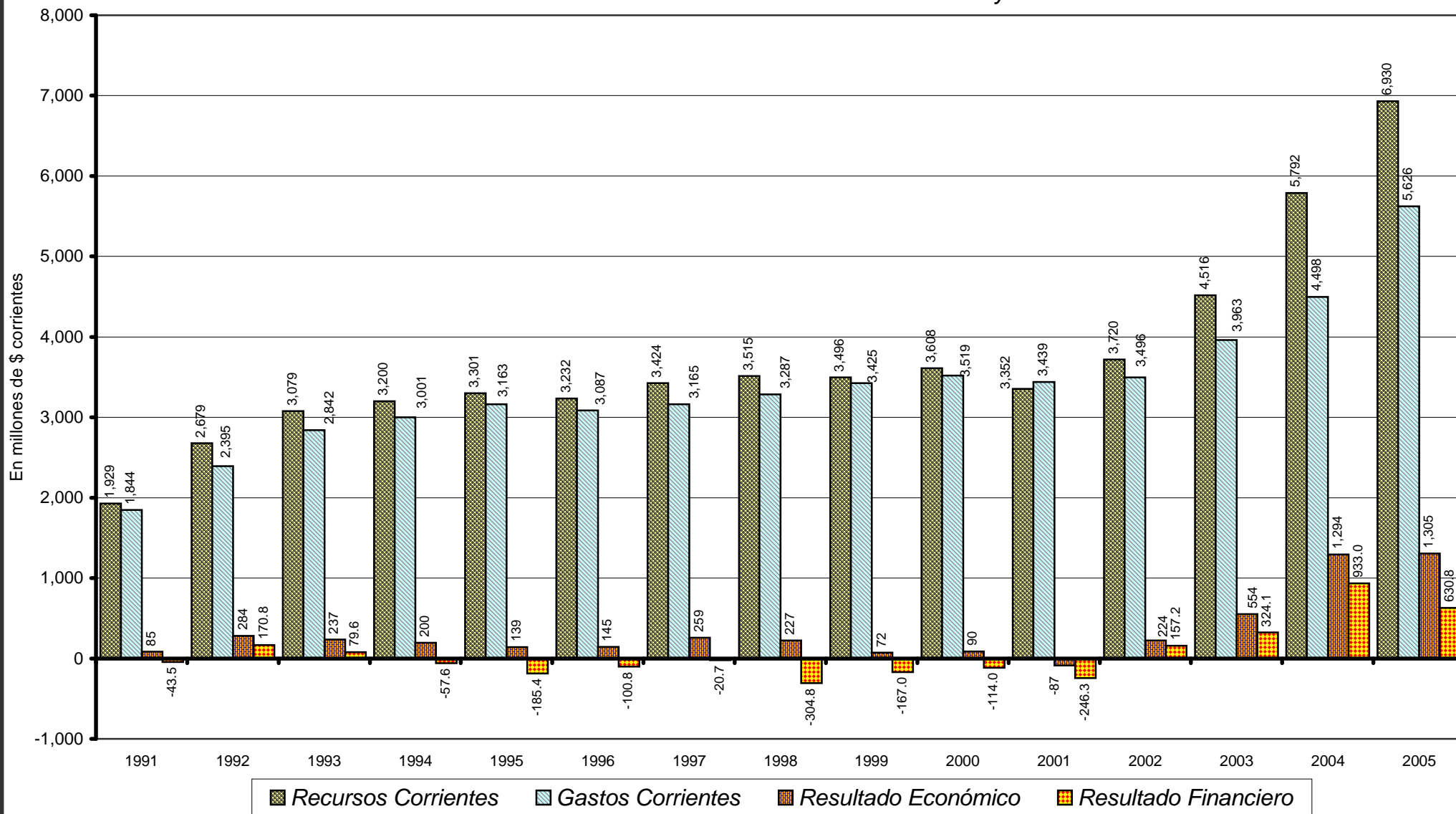

Fuente: Cuentas Generales del Ejercicio.

Dirección General de Programación y Estadística Hacendal

PROVINCIA DE SANTA FE

Relaciones del SECTOR PUBLICO PROVINCIAL

CONCEPTOS	1,991	1,992	1,993	1,994	1,995	1,996	1,997	1,998	1,999	2,000	2,001	2,002	2,003	2,004	2,005
Resultado Económico (Ahorro) Recursos Totales	4.38%	10.55%	7.66%	6.20%	4.12%	4.46%	7.48%	6.22%	2.02%	2.46%	-2.57%	5.98%	12.16%	22.18%	18.41%
Resultado Económico (Ahorro) Gastos Totales	4.29%	11.31%	7.86%	6.13%	3.92%	4.33%	7.44%	5.74%	1.93%	2.38%	-2.40%	6.24%	13.10%	26.40%	20.21%
Rdo.Fciero antes Contribuciones (Nec. Financ.) Gastos Totales	-2.01%	7.26%	2.64%	-1.28%	-5.01%	-2.92%	-0.55%	-7.69%	-4.50%	-3.03%	-6.79%	4.36%	7.69%	19.02%	9.77%
Rdo.Fciero antes Contribuciones (Nec. Financ.) Producto Bruto Geográfico	-0.31%	1.17%	0.47%	-0.21%	-0.92%	-0.50%	-0.09%	-1.47%	-0.84%	-0.57%	-1.30%	0.61%	1.03%	2.68%	1.66%
Gastos Totales Producto Bruto Geográfico	15.46%	16.18%	17.65%	16.60%	18.45%	17.01%	17.32%	19.10%	18.67%	18.83%	19.19%	13.89%	13.44%	14.10%	17.00%
Gastos Totales Población	\$703.92	\$886.97	\$1,060.36	\$1,137.04	\$1,228.14	\$1,153.94	\$1,189.65	\$1,345.59	\$1,252.19	\$1,261.16	\$1,208.28	\$1,189.53	\$1,387.11	\$1,599.99	\$2,092.5
Gastos de Capital Población	\$47.59	\$40.25	\$62.18	\$90.01	\$131.77	\$90.66	\$106.76	\$228.17	\$95.67	\$80.62	\$62.23	\$31.99	\$86.76	\$132.25	\$269.11
Gastos Primario (Gto.Ctes menos Rentas Prop.) Gastos Totales	90.45%	95.41%	94.09%	91.96%	89.07%	91.60%	90.21%	82.13%	91.15%	91.68%	93.11%	95.55%	91.58%	90.32%	86.07%
Déficit Primario (Rdo.Fciero antes de las Contrib. menos Rentas Propiedad) Gastos Totales	-4.80%	7.21%	2.60%	-1.40%	-5.22%	-3.47%	-1.36%	-8.61%	-5.72%	-4.96%	-8.54%	2.60%	5.52%	17.61%	8.19%

NOTA: El Sector Público Provincial incluye Administración Central, Organismos Descentralizados, Instituciones de Seguridad Social y Empresas Públicas.

FUENTES: a) Cifras presupuestarias 1991/2005 de las Cuentas Generales del Ejercicio.

b) Datos de Población y Producto Bruto Geográfico suministrados por el Instituto Provincial de Estadísticas y Censos.

DIRECCION GENERAL DE PROGRAMACION Y ESTADISTICA HACENDAL

PROVINCIA DE SANTA FE

Sector Público Provincial - Relación entre el Total de Gastos y la Población Provincial

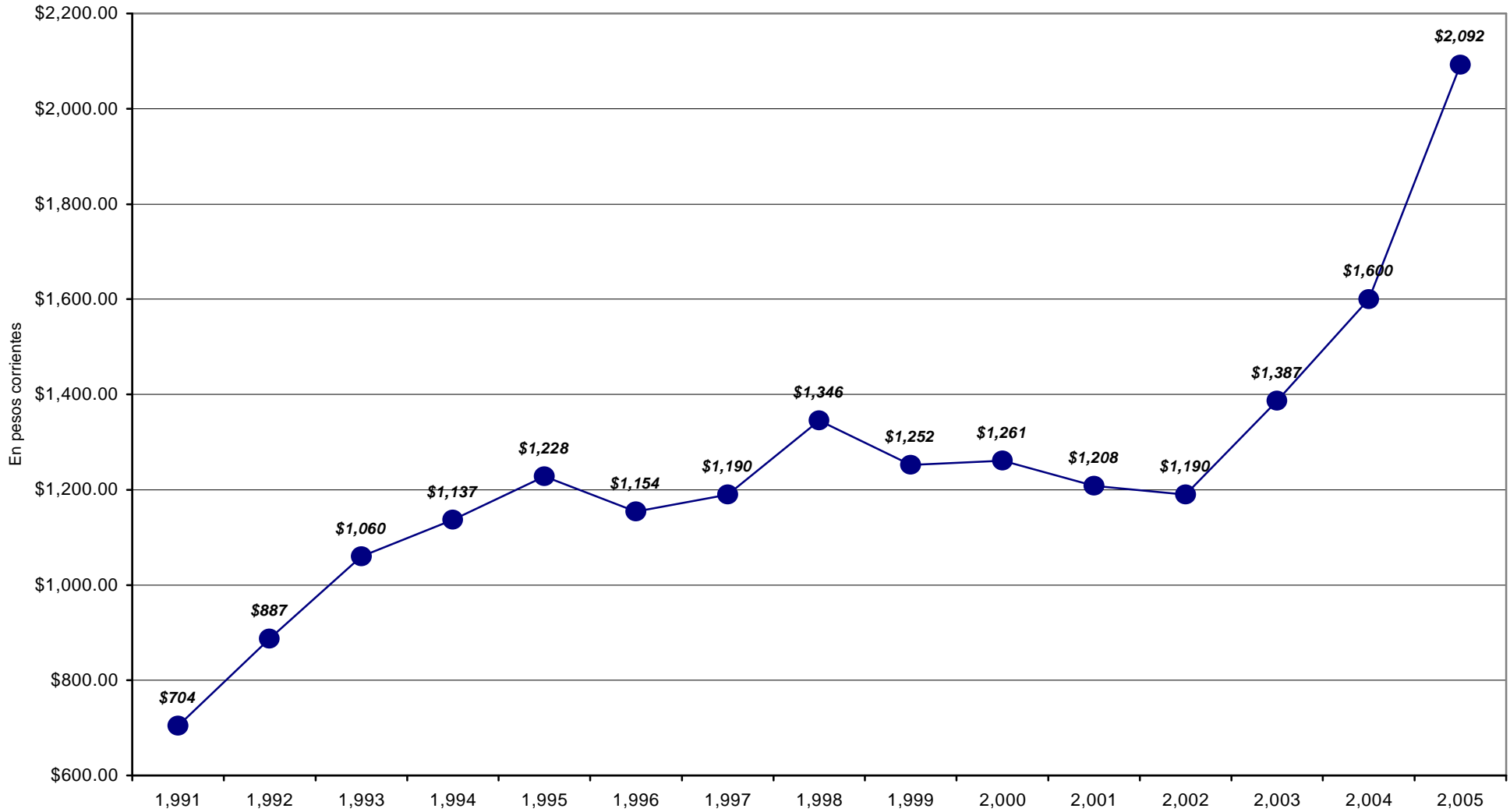

PROVINCIA DE SANTA FE

Esquema Ahorro-Inversión y Financiamiento de la ADMINISTRACION CENTRAL

En miles de pesos corrientes

CONCEPTOS	1991	1992	1993	1994	1995	1996	1997	1998	1999	2000	2001	2002	2003	2004	2005
RECURSOS CORRIENTES	1,231,965	1,635,984	1,922,707	2,060,418	2,189,380	2,040,388	2,176,185	2,328,763	2,285,551	2,349,316	2,114,010	2,481,613	3,198,636	4,316,386	5,138,658
INGRESOS TRIBUTARIOS	1,030,390	1,383,981	1,636,945	1,740,665	1,700,820	1,765,528	2,086,428	2,249,271	2,177,445	2,217,332	1,926,760	2,246,427	2,800,714	3,954,461	4,702,369
Sobre los Ingresos							278,758	336,050	366,793	365,972	348,594	320,131	590,820	901,551	1,136,877
Ganancias							275,535	336,050	366,793	365,972	348,594	320,131	590,820	901,551	1,136,877
Otros							3,223								
Sobre el Patrimonio	123,136	158,439	155,435	191,504	183,944	178,943	217,249	230,267	235,514	252,678	212,795	239,546	307,251	341,463	329,981
Activos							1,933	546	225	367	262	170	132	71	57
Inmobiliario	116,441	151,671	149,005	184,642	176,160	173,869	186,563	186,140	202,453	214,128	179,037	203,403	224,605	253,239	231,190
Patente Unica s/Vehículos	6,695	6,768	6,430	6,862	7,784	5,074	6,379	6,530	6,938	8,799	7,865	11,272	6,805	9,122	12,367
Bienes Personales							22,374	37,051	25,898	29,384	25,631	24,701	75,709	79,031	86,367
Otros															
Sobre la Prod., Consumo y Transac.	314,982	484,724	594,200	655,172	540,440	548,411	1,284,337	1,375,791	1,275,281	1,278,802	1,064,836	1,082,798	1,472,508	2,122,266	2,633,745
Valor Agregado							599,740	664,683	588,331	565,687	452,821	391,312	583,842	949,195	1,196,846
Internos Unificados							59,521	55,851	52,301	50,875	51,146	62,215	77,164	123,170	151,895
Combustibles Líquidos							6,773	14,211	25,593	50,625	36,812	50,861	9,819	10,123	11,187
Consumo Energía Electrica															
Sellos y Tasas Retrib. de Serv.	92,139	137,740	179,644	172,501	128,151	122,675	138,885	147,633	146,881	144,232	126,186	116,271	142,689	186,027	223,626
Ingresos Brutos	222,843	346,984	414,556	482,671	412,289	425,736	479,418	493,413	434,208	433,484	380,831	459,753	658,913	853,691	1,050,117
Otros									27,967	33,899	17,040	2,386	81	60	73
Otros Tributos de Origen Nacional	543,304	700,745	746,341	751,118	711,388	770,761	3,182	24,292	16,874	22,931	10,978	169,979	206,184	345,075	350,902
Otros Tributos de Origen Provincial	3,707	4,296	3,095	2,513	28,382	18,949	97,636	95,235	94,733	98,478	55,735	48,666	58,335	77,743	82,985
Régimen de Garantía y Fondos Nac.	45,261	35,777	137,874	140,358	236,666	248,464	205,266	187,636	188,250	198,471	233,822	385,307	165,616	166,363	167,879
CONTRIBUCION A LA SEGURIDAD SOCIAL	53,046	63,330	45,797	56,967	77,749	28,455		342	517	360	285	201	263	291	301
INGRESOS NO TRIBUTARIOS	108,325	165,405	198,518	220,600	241,210	201,290	30,901	23,423	28,911	31,011	30,839	28,854	27,580	91,046	47,936
Tasas y Tarifas	13,408	17,748	21,857	17,140	17,619	17,700	18,831	3,598	3,813	3,701	4,104	3,935	4,888	5,789	6,240
Derechos				1,051	127	1,665		3,746	3,848	4,203	3,481	3,400	3,166	3,421	3,580
Otros	94,917	147,657	176,661	202,409	223,464	181,925	12,070	16,079	21,250	23,107	23,254	21,519	19,526	81,836	38,116
OTROS INGRESOS CORRIENTES	40,204	23,268	41,447	42,186	169,601	45,115	58,856	55,727	78,678	100,613	156,126	206,131	370,079	270,588	388,053
Vta de Bs y Ss/Ingresos de Operac.							20,446	28,659	26,078	30,993	29,407	22,773	25,777	34,972	60,791
Rentas de la Propiedad	25,491	10,000	10,424				12,097	9,880	4,462	9,107	27,598	31,180	30,262	13,787	72,050
Transferencias Corrientes	14,713	13,268	31,023	42,186	169,601	45,115	26,313	17,188	48,138	60,513	99,121	152,178	314,040	221,829	255,212
GASTOS CORRIENTES	1,063,503	1,371,525	1,668,299	1,800,428	1,915,793	1,874,590	1,915,480	2,057,617	2,150,604	2,196,164	2,140,516	2,213,419	2,601,856	2,953,807	3,738,890
REMUNERACIONES	631,929	850,993	1,038,577	1,095,685	1,149,595	1,160,978	1,186,030	1,224,719	1,328,993	1,365,283	1,331,421	1,315,639	1,381,087	1,657,974	2,202,821
OTROS GASTOS DE CONSUMO	118,270	126,474	151,191	171,320	235,356	183,194	148,036	169,309	157,910	165,375	167,883	180,996	289,060	267,390	351,556
Bienes de Consumo							56,847	59,313	61,123	59,491	77,761	133,262	108,017	130,009	
Servicios No Personales							115,971	101,589	105,411	110,961	104,379	160,740	160,554	223,297	
Otros	118,270	126,474	151,191	171,320	235,356	183,194	148,036	(3,509)	(2,992)	(1,159)	(2,569)	(1,144)	(4,942)	(1,181)	(1,750)
RENTAS DE LA PROPIEDAD	13,408	97	783	2,995	6,548	17,269	27,017	34,382	43,266	67,251	58,696	88,703	79,196	57,481	89,218
PRESTACIONES DE LA SEG. SOCIAL	23,884	31,185	35,431	32,955	34,990	35,584	35,358	46,249	37,726	37,461	36,777	37,708	42,660	49,042	57,039
OTROS GASTOS CORRIENTES								64,284	7,174	135	2,813		5	7	
TRANSFERENCIAS CORRIENTES	276,012	362,776	442,317	497,473	489,304	477,565	519,039	518,674	575,535	560,659	542,926	590,373	809,848	921,913	1,038,256
Al Sector Privado	111,525	144,188	209,220	243,607	249,467	231,346	247,900	232,867	289,592	265,449	272,351	287,190	452,461	485,595	484,073
A Instit.Provinciales y Municipales	164,487	218,588	233,097	253,866	239,837	246,219	260,925	264,889	285,733	290,160	266,206	299,544	352,279	428,935	544,278
Coparticipación a MMCC	163,382	217,125	231,542	252,267	238,203	245,125	260,925	259,496	267,519	272,238	246,225	271,046	303,656	408,556	512,454
Otras	1,105	1,463	1,555	1,599	1,634	1,094		5,393	18,214	17,922	19,981	28,498	48,623	20,379	31,824
Otras Transferencias							10,214	20,918	210	5,050	4,369	3,639	5,108	7,383	9,906
RESULTADO ECONOMICO	168,462	264,459	254,408	259,990	273,587	165,798	260,705	271,146	134,947	153,152	(26,506)	268,194	596,780	1,362,580	1,399,768

RECURSOS DE CAPITAL	976	490	4,973	2,908	46,804	4,313	14,389	117,304	23,806	17,078	11,830	13,050	17,077	15,548	20,748
PROPIOS	565	149	41	24	17	19	16	26	2,573	170	48	30	73	59	49
TRANSFERENCIAS DE CAPITAL				809	1,091	143	9,489	18,001	15,204	8,662	4,332	5,806	8,762	8,757	11,162
RECUPERACION DE PRESTAMOS	411	341	4,932	2,075	45,696	4,151	4,884	99,277	6,029	8,246	7,450	7,214	8,242	6,732	9,537
GASTOS DE CAPITAL	46,095	34,977	71,707	105,653	195,215	113,514	137,823	497,303	160,365	103,969	89,131	30,347	153,593	210,068	242,203
INVERSION REAL DIRECTA	21,964	15,640	41,594	77,442	66,478	54,097	45,960	71,725	84,787	77,159	67,725	22,364	119,632	173,874	160,455
Bienes Preexistentes	800		820	1,561	713	1,155	1,635	740	170	156	246	201	2,034	4,585	5,421
Construcciones	14,702	11,847	33,145	67,453	56,093	40,250	24,772	47,752	61,376	56,160	53,969	15,705	87,094	139,620	101,909
Maquinarias y Equipos	6,462	3,793	7,629	8,428	9,672	12,692	19,553	17,940	18,462	17,404	8,955	3,655	24,244	24,550	42,462
Otros								5,293	4,779	3,439	4,555	2,803	6,260	5,119	10,662
TRANSFERENCIAS DE CAPITAL	1,114	4,109	9,918	7,779	32,564	18,620	36,996	29,095	32,459	15,544	14,841	6,880	30,279	28,016	65,982
INVERSION FINANCIERA	23,017	15,228	20,195	20,432	96,173	40,797	54,867	396,483	43,119	11,266	6,565	1,103	3,682	8,178	15,766
TOTAL DE RECURSOS	1,232,941	1,636,474	1,927,680	2,063,326	2,236,184	2,044,701	2,190,574	2,446,067	2,309,357	2,366,394	2,125,840	2,494,663	3,215,713	4,331,934	5,159,406
TOTAL DE GASTOS	1,109,598	1,406,502	1,740,006	1,906,081	2,111,008	1,988,104	2,053,303	2,554,920	2,310,969	2,300,133	2,229,647	2,243,766	2,755,449	3,163,874	3,981,093
RESULT. FINANC. ANTES DE CONTRIBUC.	123,343	229,972	187,674	157,245	125,176	56,597	137,271	(108,853)	(1,612)	66,261	(103,807)	250,897	460,264	1,168,060	1,178,313
CONTRIBUCIONES FIGURATIVAS	16,219	17,110	38,455	60,444	65,036	48,830	23,485	26,546	25,482	29,415	21,652	12,738	32,375	21,164	23,813
GASTOS FIGURATIVOS	184,309	166,596	256,271	294,204	298,514	182,088	180,170	221,532	199,505	172,105	158,067	166,159	222,722	284,120	581,094
RESULTADO FINANCIERO	(44,747)	80,486	(30,142)	(76,515)	(108,302)	(76,661)	(19,414)	(303,839)	(175,635)	(76,429)	(240,222)	97,476	269,917	905,104	621,032
FUENTES FINANCIERAS	26,873	12,535	26,386	76,449	67,646	148,576	98,932	379,217	592,031	410,822	576,754	660,192	516,218	661,420	1,275,103
DISMINUCION DE LA INVERSION FCIERA.	189	7,557	18,077	37,113	36,193	26,346	32,471	128,387	123,868	143,798	129,947	45,088	80,681	173,842	586,244
ENDEUD. PUBLICO E INCREM.PASIVO	26,684	4,978	8,309	39,336	31,453	122,230	66,461	250,830	468,163	267,024	446,807	615,104	435,537	487,578	688,859
INCREMENTO DEL PATRIMONIO															
APLICACIONES FINANCIERAS	70,572	47,967	2,686	2,830	76,945	8,598	42,101	100,008	416,396	334,393	336,532	757,668	779,672	1,560,078	1,889,455
INVERSION FINANCIERA								56,358	366,179	318,422	253,844	625,974	582,649	1,275,327	1,544,744
AMORT.DEUDA Y DISM. DE PASIVOS	70,572	47,967	2,686	2,830	76,945	8,598	42,101	43,650	50,217	15,971	82,688	131,694	197,023	284,750	344,711
CONTR.FIG. P/APLICAC. FINANCIERAS													6,464	6,446	6,680
GASTOS FIG. P/APLICAC. FINANCIERAS															
FINANCIAMIENTO NETO	(43,699)	(35,432)	23,700	73,619	(9,299)	139,978	56,831	279,209	175,635	76,429	240,222	(97,476)	(269,917)	(905,104)	(621,032)

NOTA: Administración Central incluye las Cuentas Especiales

FUENTES: Cuentas Generales del Ejercicio.

DIRECCION GENERAL DE PROGRAMACION Y ESTADISTICA HACENDAL

PROVINCIA DE SANTA FE

Administración Central - Evolución del Resultado

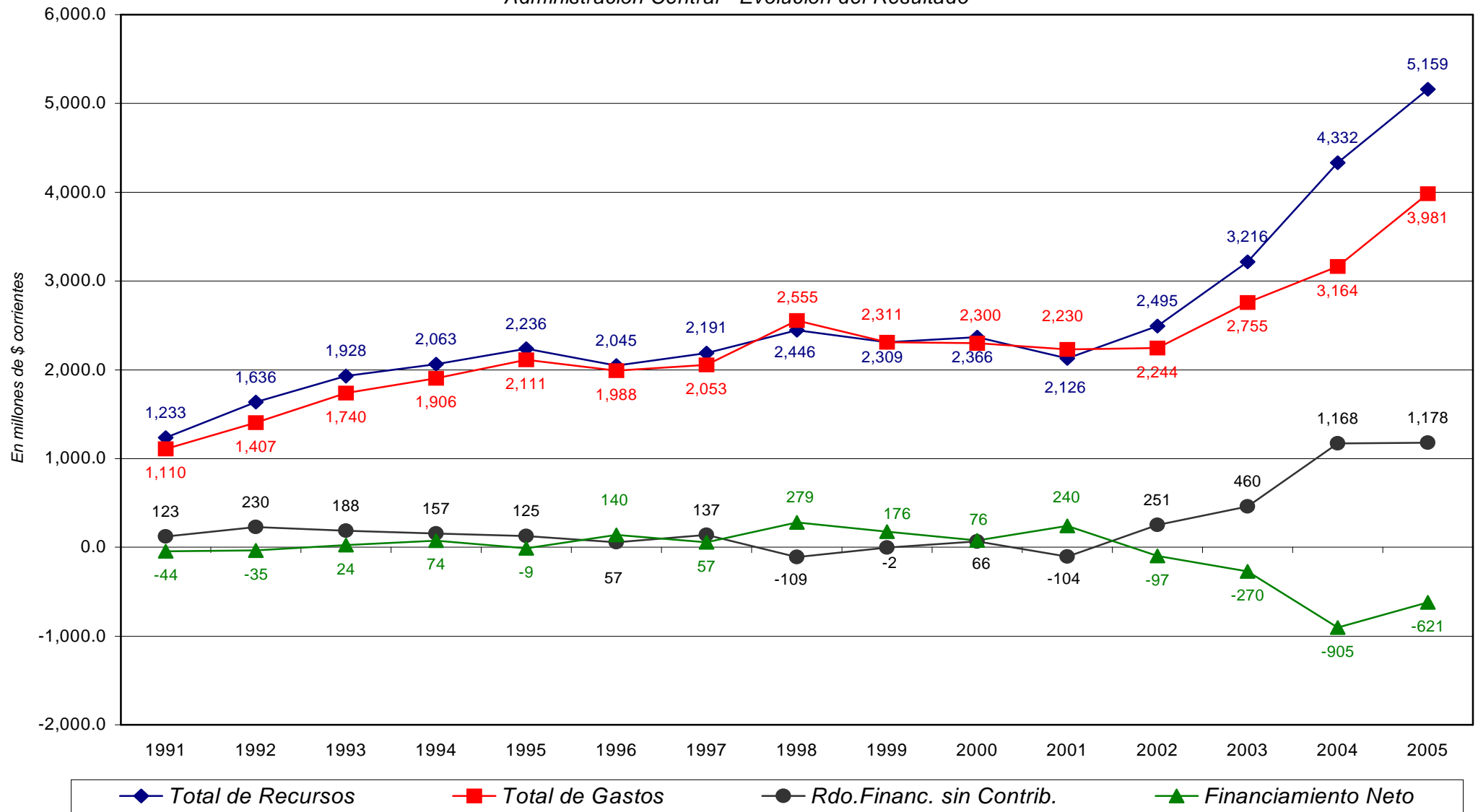

PROVINCIA DE SANTA FE

Esquema Ahorro-Inversión y Financiamiento de las CUENTAS ESPECIALES

En miles de pesos corrientes

CONCEPTOS	1991	1992	1993	1994	1995	1996	1997	1998	1999	2000	2001	2002	2003	2004	2005
RECURSOS CORRIENTES	1,857	13,921	19,094	23,912	23,837	25,453	33,457	35,739	37,329	37,956	38,469	36,764	43,873	52,921	73,690
Ingresos Tributarios	486	224	997					241							
Contribuciones Seguridad Social								342	517	360	49		263	291	301
Ingresos No Tributarios	619	12,509	17,255	17,071	18,306	19,962	20,957	7,964	6,885	6,992	8,334	8,025	8,402	10,100	18,508
Otros Ingresos Corrientes	752	1,188	842	6,841	5,531	5,491	12,500	27,192	29,927	30,604	30,086	28,740	35,208	42,530	54,882
GASTOS CORRIENTES	13,289	27,528	41,071	36,232	49,973	51,568	58,918	57,629	81,436	73,045	68,405	76,468	78,179	150,578	121,046
Remuneraciones	56	32		47	66	119	48						90	847	1,164
Otros Gastos de Consumo	7,833	22,466	28,757	29,205	33,953	35,651	41,539	47,687	53,043	48,682	43,927	34,920	34,812	38,626	67,194
Rentas de la Propiedad	5	97	541	2,200	4,935	6,170	7,117			13,211	13,205	35,002	28,462	21,688	
Prestaciones de la Seguridad Social															
Otros Gastos Corrientes									93						
Transferencias Corrientes	5,395	4,933	11,773	4,780	11,019	9,628	10,214	9,942	28,300	11,152	11,273	6,546	14,815	89,417	52,688
RESULTADO ECONOMICO	(11,432)	(13,607)	(21,977)	(12,320)	(26,136)	(26,115)	(25,461)	(21,890)	(44,107)	(35,089)	(29,936)	(39,703)	(34,307)	(97,657)	(47,356)
RECURSOS DE CAPITAL		322	607	2,065	4,000	3,023	782	13,430	12,027	10,783	9,891	12,329	18,039	19,558	20,509
GASTOS DE CAPITAL	3,373	10,777	22,848	66,707	53,123	43,306	35,049	41,728	83,030	53,039	47,966	13,781	81,472	135,886	104,020
Inversión Real Directa	1,253	2,046	8,969	49,377	43,407	40,112	28,106	31,313	61,749	43,270	43,723	13,294	53,870	119,736	80,246
Transferencias de Capital	813	2,702	5,458	6,609	6,974	2,774	4,328	1,735	3,220	2,450	1,716		1,754	7,972	14,258
Inversión Financiera	1,307	6,029	8,421	10,721	2,742	420	2,615	8,680	18,061	7,319	2,527	488	25,848	8,178	9,516
TOTAL DE RECURSOS	1,857	14,243	19,701	25,977	27,837	28,476	34,239	49,169	49,356	48,739	48,360	49,093	61,912	72,479	94,199
TOTAL DE GASTOS	16,662	38,305	63,919	102,939	103,096	94,874	93,967	99,357	164,466	126,084	116,371	90,249	159,651	286,464	225,066
RDO. FCIERO. ANTES DE CONTRIB.	(14,805)	(24,062)	(44,218)	(76,962)	(75,259)	(66,398)	(59,728)	(50,188)	(115,110)	(77,345)	(68,011)	(41,156)	(97,739)	(213,985)	(130,868)
CONTRIBUCIONES FIGURATIVAS	16,137	16,546	31,510	44,683	45,959	45,850	22,480	25,244	23,642	27,241	21,865	12,689	12,780	18,411	23,813
GASTOS FIGURATIVOS	1,878	126	6,113	15,400	17,022	2,656									
RESULTADO FINANCIERO	(546)	(7,642)	(18,821)	(47,679)	(46,322)	(23,204)	(37,248)	(24,944)	(91,468)	(50,104)	(46,146)	(28,467)	(84,959)	(195,574)	(107,055)
FUENTES FINANCIERAS	777	10,106	20,608	49,519	48,162	29,686	27,440	46,804	94,033	49,415	56,143	15,926	46,571	124,392	81,742
APLICACIONES FINANCIERAS	253	2,441	1,787	1,840	1,840	6,482	6,858	14,848	17,048	11,763	14,090	80,146	86,886	96,312	91,538
CONTR.FIG. P/APLICAC.FINANCIERAS															
GASTOS FIG. P/ APLICAC. FINANCIERAS															
FINANCIAMIENTO NETO	524	7,665	18,821	47,679	46,322	23,204	20,582	31,956	76,985	37,652	42,053	(64,219)	(40,315)	28,080	(9,796)

FUENTES: Cuentas Generales del Ejercicio.

DIRECCION GENERAL DE PROGRAMACION Y ESTADISTICA HACENDAL

PROVINCIA DE SANTA FE

Cuentas Especiales - Evolución del Resultado

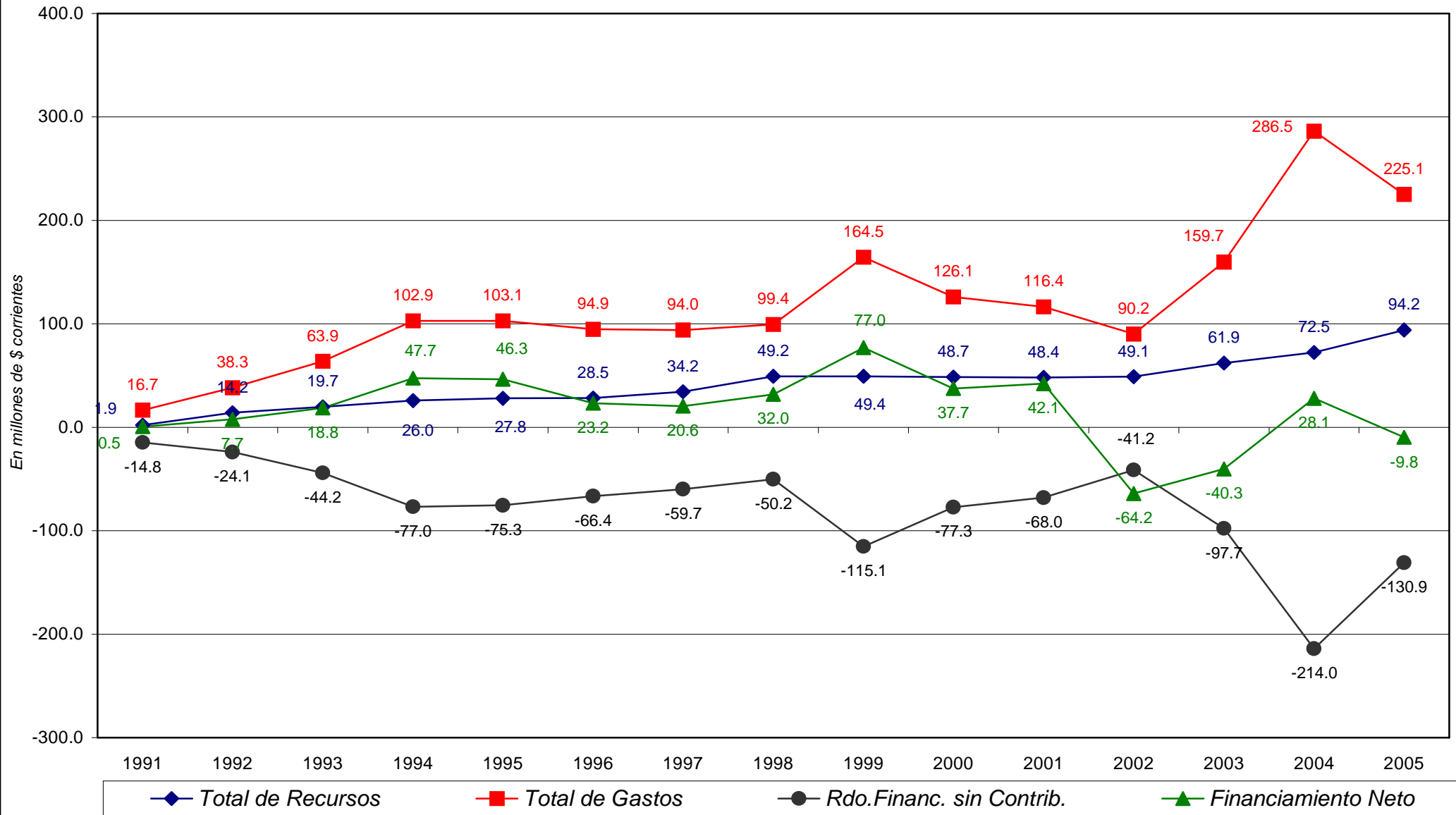

PROVINCIA DE SANTA FE

Esquema Ahorro-Inversión y Financiamiento de la DIRECCION PROVINCIAL DE VIALIDAD

En miles de pesos corrientes

CONCEPTOS	1991	1992	1993	1994	1995	1996	1997	1998	1999	2000	2001	2002	2003	2004	2005
RECURSOS CORRIENTES	6,048	20,711	27,278	27,182	20,642	29,570	29,835	25,713	24,664	14,174	15,303	11,108	21,462	23,902	22,675
Ingresos Tributarios	4,991	19,770	26,504	26,505	18,981	27,593	29,226	25,095	20,970	11,932	14,763	10,535	19,973	21,576	19,762
Contribuciones Seguridad Social															
Ingresos No Tributarios	1,057	941	774	287	1,661	1,920	609	618	3,694	2,242	540	573	1,489	2,326	2,913
Otros Ingresos Corrientes				390		57									
GASTOS CORRIENTES	44,749	23,684	20,844	21,517	20,568	20,797	20,463	23,043	21,121	22,324	4,944	8,513	10,040	8,030	15,401
Remuneraciones	18,550	21,363	18,543	18,194	18,230	18,125	18,001	18,395	18,440	19,360	3,017	2,965	3,035	3,770	4,940
Otros Gastos de Consumo	1,915	2,074	1,929	2,901	2,134	1,807	1,255	3,016	1,038	1,040	436	1,352	2,801	818	2,656
Rentas de la Propiedad	24,284	247	337	422	204	713	1,207	1,632	1,643	1,924	1,491	4,196	4,204	3,442	3,107
Prestaciones de la Seguridad Social															
Otros Gastos Corrientes															2,063
Transferencias Corrientes			35			152									2,635
RESULTADO ECONOMICO	(38,701)	(2,973)	6,434	5,665	74	8,773	9,372	2,670	3,543	(8,150)	10,359	2,595	11,422	15,872	7,274
RECURSOS DE CAPITAL		2	11	116	28	13	1,665	2	1		1				
GASTOS DE CAPITAL	23,422	35,876	44,285	39,811	49,018	44,955	52,764	50,152	24,207	21,935	29,737	25,437	57,092	115,959	283,322
Inversión Real Directa	23,422	35,876	44,285	39,811	49,018	44,955	52,764	50,152	24,207	21,935	29,737	25,437	57,092	115,959	281,442
Transferencias de Capital															1,865
Inversión Financiera															14
TOTAL DE RECURSOS	6,048	20,713	27,289	27,298	20,670	29,583	31,500	25,715	24,665	14,174	15,304	11,108	21,462	23,902	22,675
TOTAL DE GASTOS	68,171	59,560	65,129	61,328	69,586	65,752	73,227	73,195	45,328	44,259	34,681	33,950	67,132	123,989	298,723
RDO. FCIERO. ANTES DE CONTRIB.	(62,123)	(38,847)	(37,840)	(34,030)	(48,916)	(36,169)	(41,727)	(47,480)	(20,663)	(30,085)	(19,377)	(22,842)	(45,670)	(100,088)	(276,048)
CONTRIBUCIONES FIGURATIVAS	71,102	37,046	39,710	38,512	43,221	31,439	31,911	36,743	23,778	31,830	19,576	23,447	48,182	101,812	276,610
GASTOS FIGURATIVOS	33	37	11	2,681				3	50	58		60			
RESULTADO FINANCIERO	8,946	(1,838)	1,859	1,801	(5,695)	(4,730)	(9,816)	(10,740)	3,065	1,687	199	605	2,452	1,725	562
FUENTES FINANCIERAS					6,898	10,634	11,735	2,707	3,006	3,063	4,768	6,289	514	26,594	64,394
APLICACIONES FINANCIERAS	7,682	411	1,237	827	1,203	681	341	2,857	2,444	2,285	2,676	6,289	6,464	34,764	71,636
CONTR.FIG. P/APLICAC. FINANCIERAS													6,464	6,446	6,680
GASTOS FIG. P/APLICAC. FINANCIERAS															
FINANCIAMIENTO NETO	(7,682)	(411)	(1,237)	(827)	5,695	9,953	11,394	(150)	562	778	2,092		514	(1,724)	(561)

FUENTES: Cuentas Generales del Ejercicio.

DIRECCION GENERAL DE PROGRAMACION Y ESTADISTICA HACENDAL

PROVINCIA DE SANTA FE

Dirección Provincial de Vialidad- Evolución del Resultado

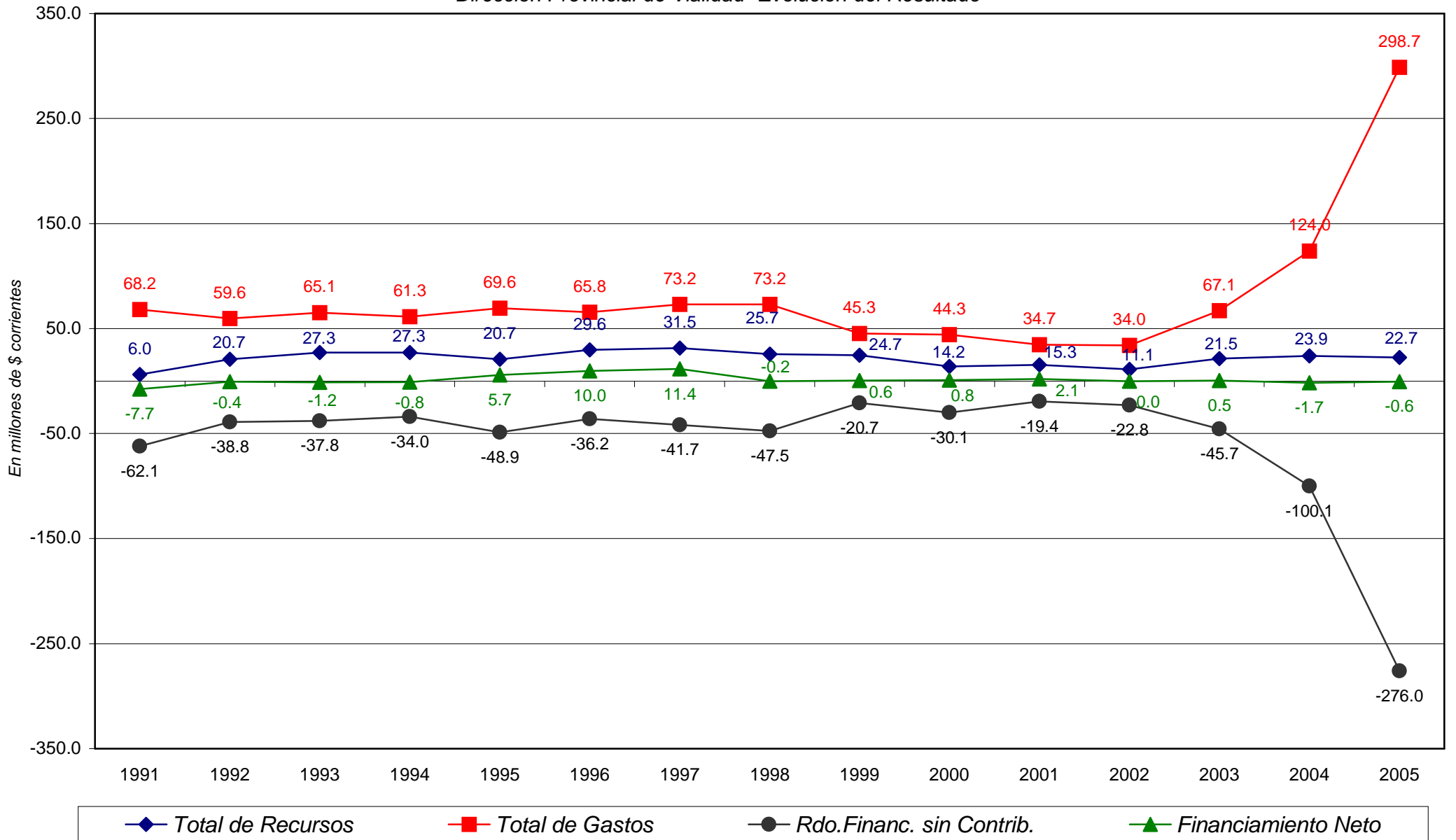

Esquema Ahorro-Inversión y Financiamiento de la DIRECCION PROVINCIAL DE VIVIENDA Y URBANISMO

En miles de pesos corrientes

CONCEPTOS	1991	1992	1993	1994	1995	1996	1997	1998	1999	2000	2001	2002	2003	2004	2005
RECURSOS CORRIENTES	2,150	17,452	43,954	49,657	41,048	54,985	54,262	49,708	41,089	27,238	23,716	25,250	37,984	42,171	39,280
Ingresos Tributarios								48,236	39,716	25,924	22,546	23,819	36,519	40,578	34,155
Contribuciones Seguridad Social															
Ingresos No Tributarios	430	470	748	1,307	1,252	1,158	1,131	840	762	714	714	1,023	974	978	4,454
Otros Ingresos Corrientes	1,720	16,982	43,206	48,350	39,796	53,827	53,131	632	611	600	456	408	491	615	672
GASTOS CORRIENTES	4,459	4,493	5,562	6,795	6,305	6,588	6,646	6,728	6,623	14,540	9,753	5,481	4,863	5,713	6,933
Remuneraciones	3,241	3,289	4,436	5,440	4,917	5,258	5,219	5,093	4,823	5,897	5,661	3,885	3,492	3,922	4,931
Otros Gastos de Consumo	1,218	1,204	1,119	1,355	1,388	1,330	1,427	1,635	1,800	1,417	1,074	5		379	113
Rentas de la Propiedad			7							3,128	3,018	1,579	1,372	1,288	1,661
Prestaciones de la Seguridad Social															
Otros Gastos Corrientes										4,098		12			
Transferencias Corrientes														124	227
RESULTADO ECONOMICO	(2,309)	12,959	38,392	42,862	34,743	48,397	47,616	42,980	34,466	12,698	13,963	19,769	33,121	36,459	32,347
RECURSOS DE CAPITAL	7,017	10,332	12,881	12,616	15,881	15,629	18,393	22,029	20,777	19,620	15,608	15,554	18,325	27,211	135,030
GASTOS DE CAPITAL	40,625	26,470	26,811	70,541	70,924	69,139	68,821	73,255	52,498	63,074	27,558	28,037	20,867	45,750	226,795
Inversión Real Directa	40,625	25,388	24,613	70,541	69,084	67,263	61,381	64,162	43,341	58,131	21,943	22,662	15,249	37,294	200,836
Transferencias de Capital															385
Inversión Financiera		1,082	2,198		1,840	1,876	7,440	9,093	9,157	4,943	5,615	5,375	5,618	8,456	25,574
TOTAL DE RECURSOS	9,167	27,784	56,835	62,273	56,929	70,614	72,655	71,737	61,866	46,858	39,324	40,804	56,309	69,382	174,310
TOTAL DE GASTOS	45,084	30,963	32,373	77,336	77,229	75,727	75,467	79,983	59,121	77,614	37,311	33,518	25,730	51,462	233,728
RDO. FCIERO. ANTES DE CONTRIB.	(35,917)	(3,179)	24,462	(15,063)	(20,300)	(5,113)	(2,812)	(8,246)	2,745	(30,756)	2,013	7,286	30,579	17,920	(59,418)
CONTRIBUCIONES FIGURATIVAS	2,495	2,750	3,417	3,313	2,672	2,609	2,871	4,568	3,125	4,225	399	670	738		57,455
GASTOS FIGURATIVOS		418	842	5,533	2,423	325	1,005	1,500	1,991	202	67		17,464	2,754	
RESULTADO FINANCIERO	(33,422)	(847)	27,037	(17,283)	(20,051)	(2,829)	(946)	(5,178)	3,879	(26,733)	2,345	7,956	13,853	15,166	(1,963)
FUENTES FINANCIERAS	40,800	23,243	18,809	45,861	28,204	8,153	5,322	4,350	4,280	26,559	433	763	5,723	8,277	65,716
APLICACIONES FINANCIERAS	5,974	3,783		374					1,309		1,420	3,993	8,910	23,443	63,753
CONTR.FIG. P/APLICAC. FINANCIERAS															
GASTOS FIG. P/APLICAC. FINANCIERAS															
FINANCIAMIENTO NETO	34,826	19,460	18,809	45,487	28,204	8,153	5,322	4,350	2,971	26,559	(987)	(3,230)	(3,187)	(15,166)	1,963

FUENTES: Cuentas Generales del Ejercicio.

DIRECCION GENERAL DE PROGRAMACION Y ESTADISTICA HACENDAL

PROVINCIA DE SANTA FE

Dirección Provincial de Vivienda y Urbanismo - Evolución del Resultado

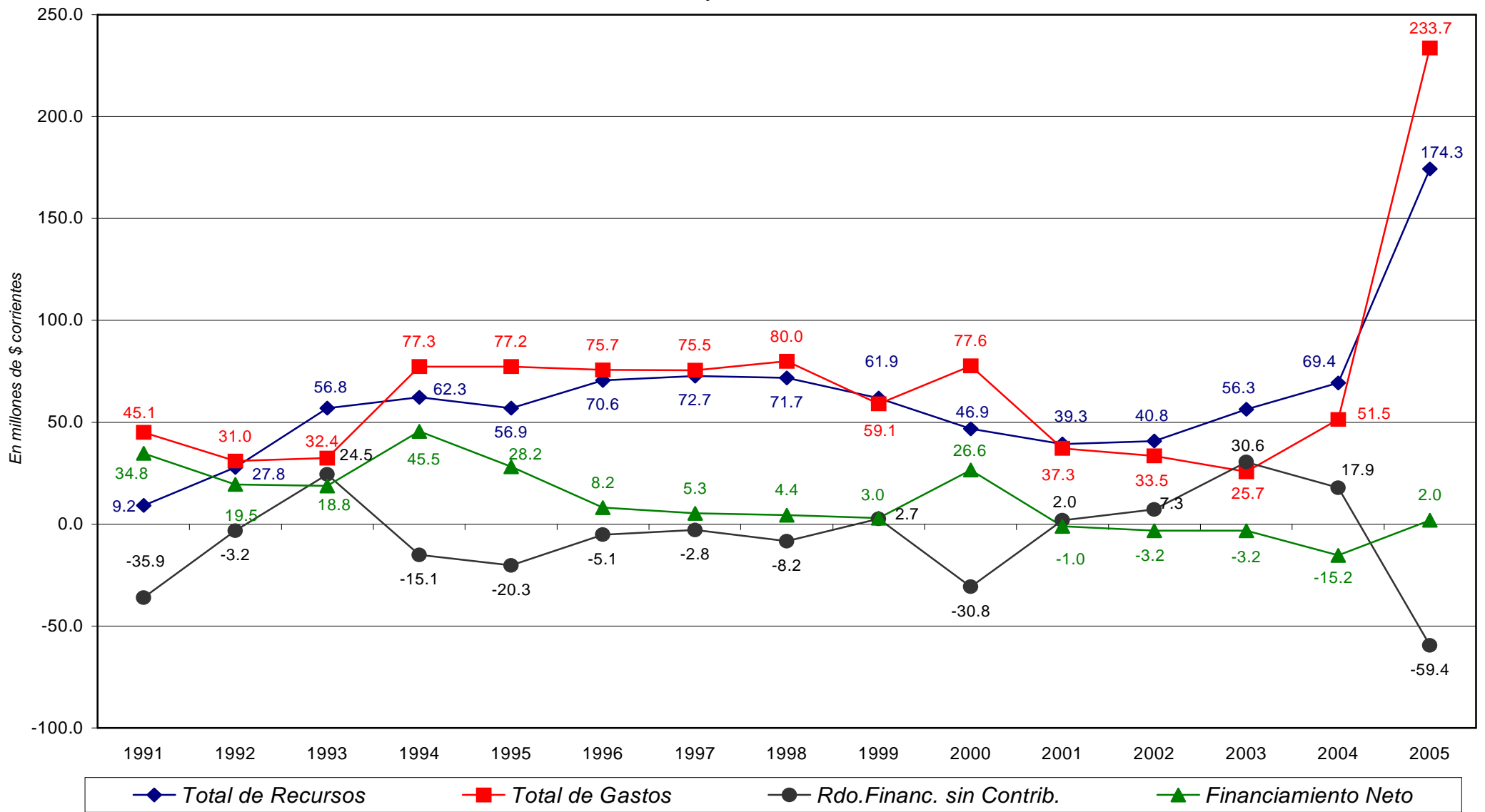

PROVINCIA DE SANTA FE

Esquema Ahorro-Inversión y Financiamiento de las INSTITUTO AUTARQUICO PROVINCIAL DE INDUSTRIAS PENITENCIARIAS

En miles de pesos corrientes

CONCEPTOS	1991	1992	1993	1994	1995	1996	1997	1998	1999	2000	2001	2002	2003	2004	2005
RECURSOS CORRIENTES	171	238	272	248	209	255	314	323	288	267	260	350	653	1,017	1,643
Ingresos Tributarios															
Contribuciones Seguridad Social															
Ingresos No Tributarios															
Otros Ingresos Corrientes	171	238	272	248	209	255	314	323	288	267	260	350	653	1,017	1,643
GASTOS CORRIENTES	826	1,135	1,424	1,332	1,264	1,309	1,385	1,397	1,339	1,311	1,273	1,335	1,687	2,198	3,042
Remuneraciones	647	900	1,136	1,086	1,055	1,056	1,071	1,086	1,059	1,056	1,016	986	1,035	1,241	1,416
Otros Gastos de Consumo	179	235	288	246	209	253	314	311	280	255	257	349	652	957	1,626
Rentas de la Propiedad															
Prestaciones de la Seguridad Social															
Otros Gastos Corrientes															
Transferencias Corrientes															
RESULTADO ECONOMICO	(655)	(897)	(1,152)	(1,084)	(1,055)	(1,054)	(1,071)	(1,074)	(1,051)	(1,044)	(1,013)	(985)	(1,034)	(1,181)	(1,399)
RECURSOS DE CAPITAL															
GASTOS DE CAPITAL		50	42	3		2		12	8	12	66	1	1	60	111
Inversión Real Directa		50	42	3		2		12	8	12	66	1	1	60	111
Transferencias de Capital															
Inversión Financiera															
TOTAL DE RECURSOS	171	238	272	248	209	255	314	323	288	267	260	350	653	1,017	1,643
TOTAL DE GASTOS	826	1,185	1,466	1,335	1,264	1,311	1,385	1,409	1,347	1,323	1,339	1,336	1,688	2,258	3,153
RDO. FCIERO. ANTES DE CONTRIB.	(655)	(947)	(1,194)	(1,087)	(1,055)	(1,056)	(1,071)	(1,086)	(1,059)	(1,056)	(1,079)	(986)	(1,035)	(1,241)	(1,510)
CONTRIBUCIONES FIGURATIVAS	655	947	1,194	1,087	1,055	1,056	1,071	1,086	1,059	1,056	1,079	986	1,035	1,241	1,510
GASTOS FIGURATIVOS															
RESULTADO FINANCIERO															0
FUENTES FINANCIERAS															101
APLICACIONES FINANCIERAS															101
CONTR.FIG. P/APLICAC.FINANCIERAS															
GASTOS FIG. P/ APLICAC. FINANCIERAS															
FINANCIAMIENTO NETO															(0)

FUENTES: Ctas. Generales del Ejercicio

DIRECCION GENERAL DE PROGRAMACION Y ESTADISTICA HACENDAL

PROVINCIA DE SANTA FE

Instituto Autárquico Provincial de Industrias Penitenciarias - Evolución del Resultado

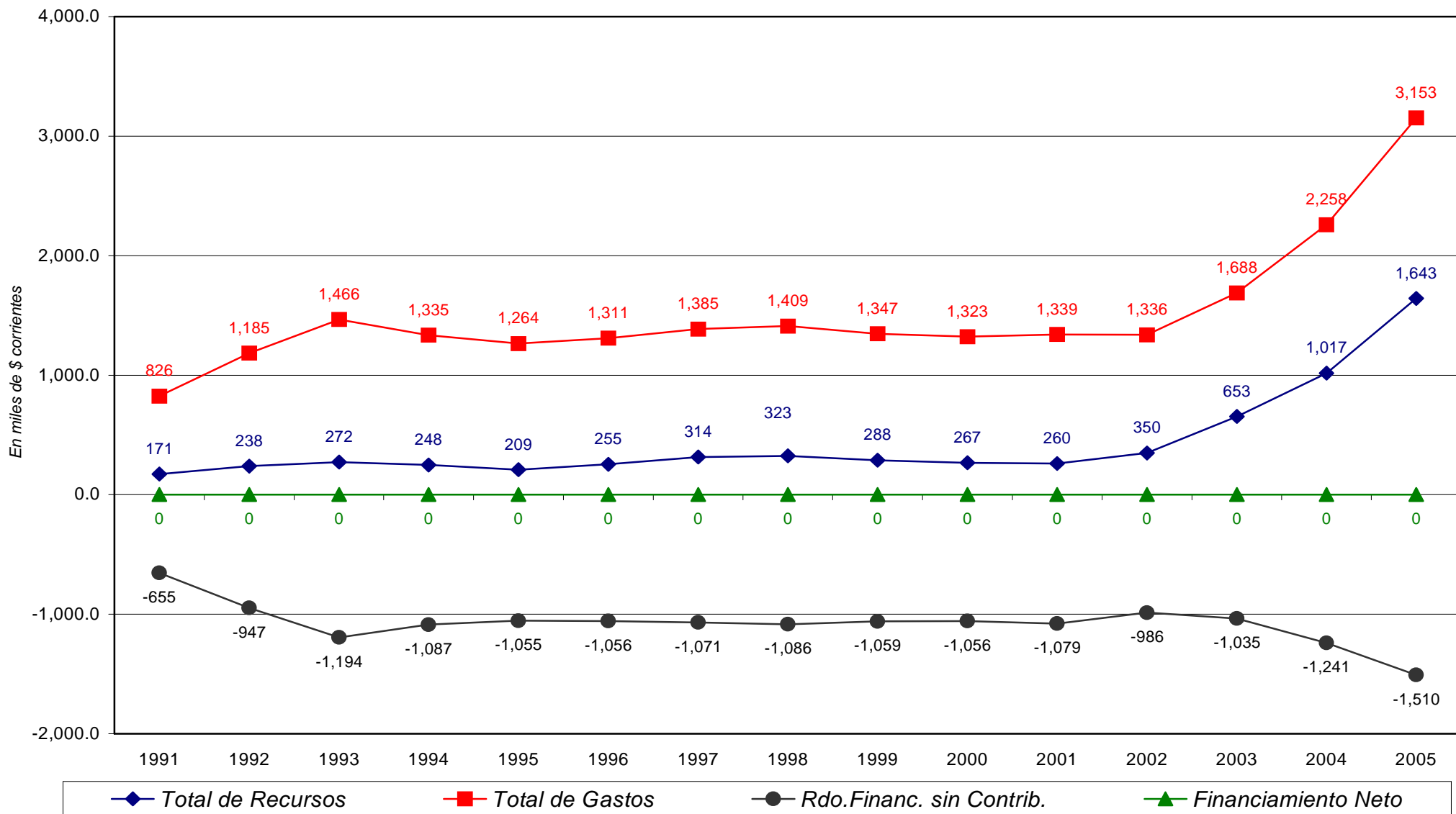

PROVINCIA DE SANTA FE

Esquema Ahorro-Inversión y Financiamiento de la ADMINISTRACION PROVINCIAL DE IMPUESTOS

En miles de pesos corrientes

CONCEPTOS	1992	1993	1994	1995	1996	1997	1998	1999	2000	2001	2002	2003	2004	2005
RECURSOS CORRIENTES				17	2	2	636		100	36	111	127	108	24
Ingresos Tributarios														
Contribuciones Seguridad Social														
Ingresos No Tributarios				17	2	2	636		100	36	111	127	108	24
Otros Ingresos Corrientes														
GASTOS CORRIENTES	12,341	42,432	42,833	41,541	38,585	40,124	41,128	43,247	43,954	43,168	47,128	50,371	60,169	63,721
Remuneraciones	8,054	29,876	26,882	26,038	25,121	25,533	26,655	28,786	29,066	28,514	28,648	28,498	32,276	37,082
Otros Gastos de Consumo	4,287	12,556	15,951	15,503	13,464	14,591	12,661	12,723	13,146	12,780	15,972	21,837	24,406	22,863
Rentas de la Propiedad											11	36		
Prestaciones de la Seguridad Social														
Otros Gastos Corrientes							1,812	1,738	1,742	1,874	2,497		3,487	3,711
Transferencias Corrientes														65
RESULTADO ECONOMICO	(12,341)	(42,432)	(42,833)	(41,524)	(38,583)	(40,122)	(40,492)	(43,247)	(43,854)	(43,132)	(47,017)	(50,244)	(60,061)	(63,697)
RECURSOS DE CAPITAL									26					
GASTOS DE CAPITAL	4	45	146	18	1	8	173	5	159	419	32	172	325	1,677
Inversión Real Directa	4	45	146	18	1	8	173	5	159	419	32	172	325	1,677
Transferencias de Capital														
Inversión Financiera														
TOTAL DE RECURSOS				17	2	2	636		126	36	111	127	108	24
TOTAL DE GASTOS	12,345	42,477	42,979	41,559	38,586	40,132	41,301	43,252	44,113	43,587	47,160	50,543	60,494	65,398
RDO. FCIERO. ANTES DE CONTRIB.	(12,345)	(42,477)	(42,979)	(41,542)	(38,584)	(40,130)	(40,665)	(43,252)	(43,987)	(43,551)	(47,049)	(50,416)	(60,386)	(65,374)
CONTRIBUCIONES FIGURATIVAS	12,345	42,477	42,979	41,542	38,584	40,130	41,296	43,252	43,258	43,582	47,117	50,519	60,460	65,374
GASTOS FIGURATIVOS														
RESULTADO FINANCIERO							631		(729)	31	68	103	74	0
FUENTES FINANCIERAS									729				4,435	4,036
APLICACIONES FINANCIERAS													4,510	4,036
CONTR.FIG. P/APLICAC. FINANCIERAS														
GASTOS FIG. P/ APLICAC. FINANCIERAS														
FINANCIAMIENTO NETO									729				(75)	

FUENTES: Ctas. Generales del Ejercicio

DIRECCION GENERAL DE PROGRAMACION Y ESTADISTICA HACENDAL

PROVINCIA DE SANTA FE

Administración Provincial de Impuestos - Evolución del Resultado

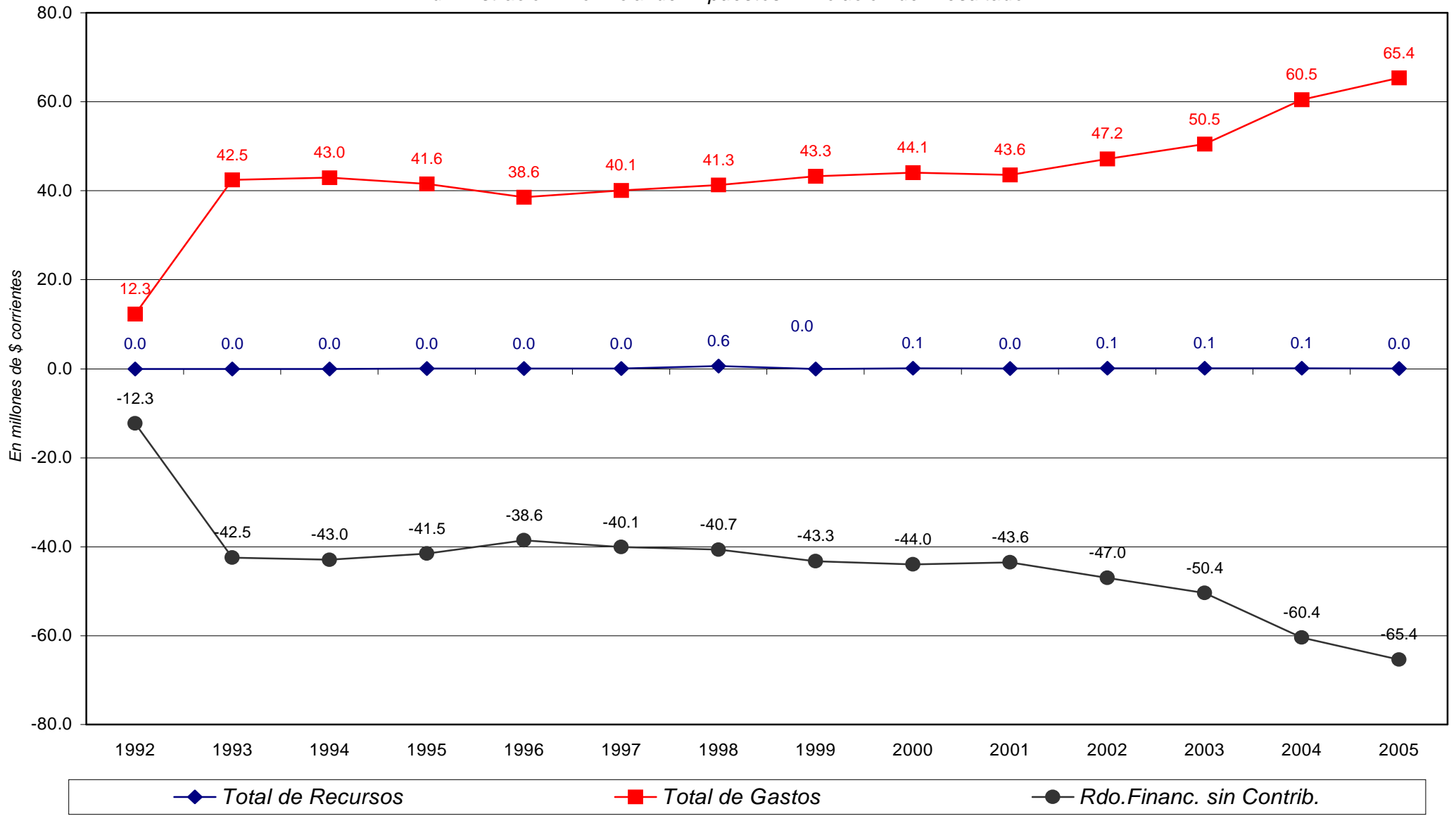

PROVINCIA DE SANTA FE

Esquema Ahorro-Inversión y Financiamiento de la SERVICIO DE CATASTRO E INFORMACION TERRITORIAL

En miles de pesos corrientes

CONCEPTOS	1993	1994	1995	1996	1997	1998	1999	2000	2001	2002	2003	2004	2005
RECURSOS CORRIENTES		20	78	58	76	57	71	71	169	177	204	396	421
Ingresos Tributarios													
Contribuciones Seguridad Social													
Ingresos No Tributarios		20	78	58	76	57	71	49	33	39	108	82	57
Otros Ingresos Corrientes								22	136	138	96	314	363
GASTOS CORRIENTES	7,264	7,275	7,382	7,191	7,185	7,670	8,266	8,697	9,399	9,260	9,179	10,858	11,821
Remuneraciones	6,255	6,365	6,452	6,374	6,353	7,002	7,731	8,160	8,066	8,005	8,120	8,962	10,459
Otros Gastos de Consumo	1,009	908	930	777	816	652	535	537	1,333	1,252	1,055	1,895	1,343
Rentas de la Propiedad													
Prestaciones de la Seguridad Social						16							
Otros Gastos Corrientes													
Transferencias Corrientes		2		40	16					3	4	1	19
RESULTADO ECONOMICO	(7,264.00)	(7,255.00)	(7,304.00)	(7,133.00)	(7,109.00)	(7,613.00)	(8,195.00)	(8,626.00)	(9,230.00)	(9,083.00)	(8,975.00)	(10,461.50)	(11,400.77)
RECURSOS DE CAPITAL													
GASTOS DE CAPITAL	10	5	1			28		7	29	3	54	844	513
Inversión Real Directa	10	5	1			28		7	29	3	54	844	513
Transferencias de Capital													
Inversión Financiera													
TOTAL DE RECURSOS		20	78	58	76	57	71	71	169	177	204	396	421
TOTAL DE GASTOS	7,274	7,280	7,383	7,191	7,185	7,698	8,266	8,704	9,428	9,263	9,233	11,702	12,334
RDO. FCIERO. ANTES DE CONTRIB.	(7,274)	(7,260)	(7,305)	(7,133)	(7,109)	(7,641)	(8,195)	(8,633)	(9,259)	(9,086)	(9,029)	(11,306)	(11,914)
CONTRIBUCIONES FIGURATIVAS	7,274	7,260	7,303	7,133	7,109	7,641	8,195	8,633	9,259	9,132	9,075	11,627	12,000
GASTOS FIGURATIVOS													7
RESULTADO FINANCIERO			(2)							46	46	322	80
FUENTES FINANCIERAS			2						106			2,330	1,721
APLICACIONES FINANCIERAS									106	4		2,651	1,801
CONTR.FIG. P/APLICAC. FINANCIERAS													
GASTOS FIG. P/ APLICAC. FINANCIERAS													
FINANCIAMIENTO NETO			2							(4)		(321)	(80)

FUENTES: Cuentas Generales del Ejercicio.

DIRECCION GENERAL DE PROGRAMACION Y ESTADISTICA HACENDAL

PROVINCIA DE SANTA FE

Servicio de Catastro e Información Territorial - Evolución del Resultado

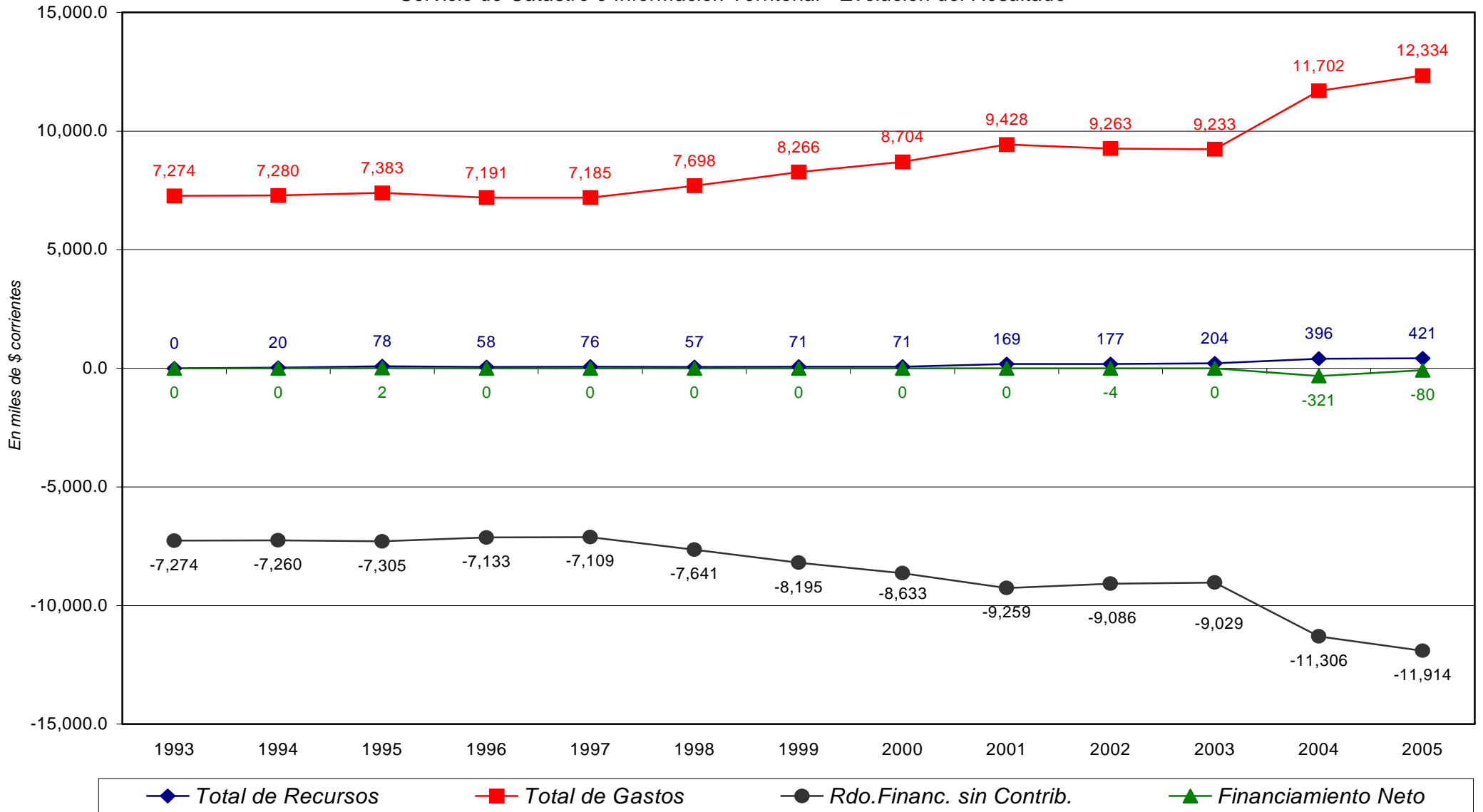

PROVINCIA DE SANTA FE

Esquema Ahorro-Inversión y Financiamiento de la AEROPUERTO INTERNACIONAL DE ROSARIO

En miles de pesos corrientes

CONCEPTOS	1994	1995	1996	1997	1998	1999	2000	2001	2002	2003	2004	2005
RECURSOS CORRIENTES	1,380	1,160	1,036	1,347	1,879	2,495	2,228	1,643	1,313	1,336	2,201	2,128
Ingresos Tributarios												
Contribuciones Seguridad Social												
Ingresos No Tributarios	1,380	1,160	1,036	1,347	1,839	2,471	2,228	1,643	1,257	1,279	2,104	2,030
Otros Ingresos Corrientes					40	24			56	57	97	98
GASTOS CORRIENTES	695	977	885	998	1,062	1,070	1,858	1,630	1,062	1,212	1,728	2,381
Remuneraciones	122	110	107	106	108	124	248	249	304	382	314	377
Otros Gastos de Consumo	573	867	778	892	954	946	1,610	1,381	758	831	1,414	2,004
Rentas de la Propiedad												
Prestaciones de la Seguridad Social												
Otros Gastos Corrientes												
Transferencias Corrientes												
RESULTADO ECONOMICO	685	183	151	349	817	1,425	370	13	251	124	473	-252
RECURSOS DE CAPITAL												
GASTOS DE CAPITAL	6	377	963	1,001	1,407	713	1,213	1,785	281	40	178	184
Inversión Real Directa	6	377	963	1,001	1,407	713	1,213	1,785	281	40	178	184
Transferencias de Capital												
Inversión Financiera												
TOTAL DE RECURSOS	1,380	1,160	1,036	1,347	1,879	2,495	2,228	1,643	1,313	1,336	2,201	2,128
TOTAL DE GASTOS	701	1,354	1,848	1,999	2,469	1,783	3,071	3,415	1,343	1,252	1,906	2,565
RDO. FCIERO. ANTES DE CONTRIB.	679	(194)	(812)	(652)	(590)	712	(843)	(1,772)	(30)	84	295	(437)
CONTRIBUCIONES FIGURATIVAS	110	80	950	940	1,398	379						
GASTOS FIGURATIVOS												
RESULTADO FINANCIERO	789	(114)	138	288	808	1,091	(843)	(1,772)	(30)	84	295	(437)
FUENTES FINANCIERAS		754		779		2,965	2,123	351	320	492	814	
APLICACIONES FINANCIERAS										788	377	
CONTR.FIG. P/APLICAC. FINANCIERAS												
GASTOS FIG. P/ APLICAC. FINANCIERAS												
FINANCIAMIENTO NETO		754		779		2,965	2,123	351	320	(296)	437	

FUENTES: Cuentas Generales del Ejercicio.

DIRECCION GENERAL DE PROGRAMACION Y ESTADISTICA HACENDAL

PROVINCIA DE SANTA FE

Aeropuerto Internacional de Rosario - Evolución del Resultado

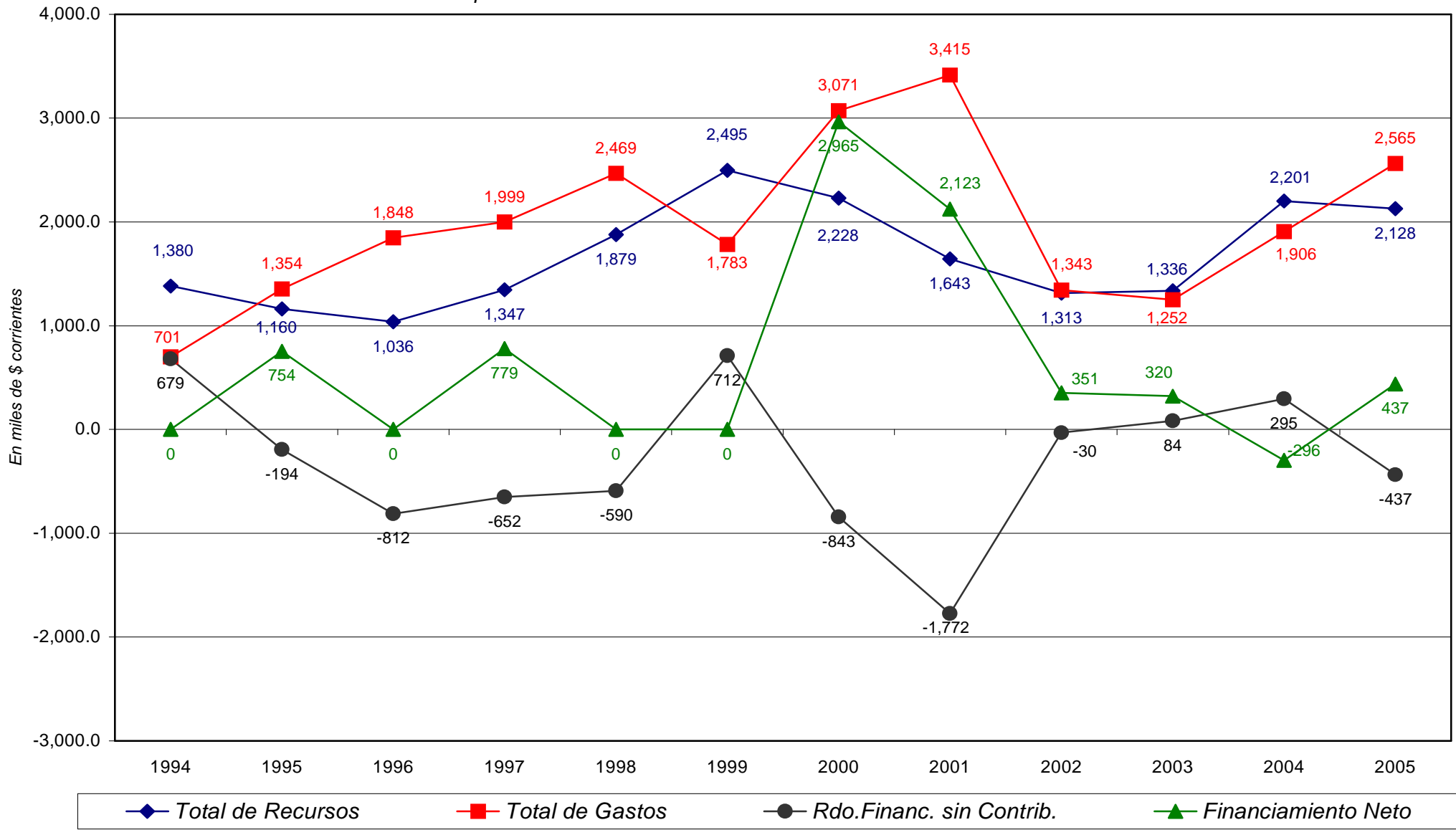

PROVINCIA DE SANTA FE

Esquema Ahorro-Inversión y Financiamiento del ENTE REGULADOR DE SERVICIOS SANITARIOS

En miles de pesos corrientes

CONCEPTOS	1995	1996	1997	1998	1999	2000	2001	2002	2003	2004	2005
RECURSOS CORRIENTES		4,604	4,210	4,368	4,831	4,997	5,236	4,779	5,543	5,415	5,740
Ingresos Tributarios											
Contribuciones Seguridad Social											
Ingresos No Tributarios		4,120	4,210	4,368	4,771	4,997	5,051	4,635	5,543	5,415	5,740
Otros Ingresos Corrientes		484			60		185	144			
GASTOS CORRIENTES	221	3,324	3,441	3,559	3,574	3,885	4,058	3,838	4,114	4,551	5,471
Remuneraciones	213	2,820	2,819	2,861	2,941	3,076	3,116	3,091	2,988	3,421	4,157
Otros Gastos de Consumo	8	504	622	698	633	809	942	747	1,126	1,130	1,314
Rentas de la Propiedad											
Prestaciones de la Seguridad Social											
Otros Gastos Corrientes											
Transferencias Corrientes											
RESULTADO ECONOMICO	(221)	1,280	769	809	1,257	1,112	1,178	941	1,429	864	269
RECURSOS DE CAPITAL							1	518			
GASTOS DE CAPITAL		161	97	137	136	236	328	353	812	630	535
Inversión Real Directa		161	97	137	136	236	328	353	812	630	535
Transferencias de Capital											
Inversión Financiera											
TOTAL DE RECURSOS		4,604	4,210	4,368	4,831	4,997	5,237	5,297	5,543	5,415	5,740
TOTAL DE GASTOS	221	3,485	3,538	3,696	3,710	4,121	4,386	4,191	4,926	5,181	6,005
RDO. FCIERO. ANTES DE CONTRIB.	(221)	1,119	672	672	1,121	876	851	1,106	618	234	(266)
CONTRIBUCIONES FIGURATIVAS	484										
GASTOS FIGURATIVOS								2			
RESULTADO FINANCIERO	263	1,119	672	672	1,121	876	851	1,104	618	234	(266)
FUENTES FINANCIERAS		263	750	500		59		85	690	1,109	1,961
APLICACIONES FINANCIERAS										1,342	1,696
CONTR.FIG. P/APLICAC. FINANCIERAS											
GASTOS FIG. P/ APLICAC. FINANCIERAS											
FINANCIAMIENTO NETO		263	750	500		59		85	690	(233)	266

FUENTES: Cuentas Grales. del Ejercicio.

DIRECCION GENERAL DE PROGRAMACION Y ESTADISTICA HACENDAL

PROVINCIA DE SANTA FE

Ente Regulador de Servicios Sanitarios - Evolución del Resultado

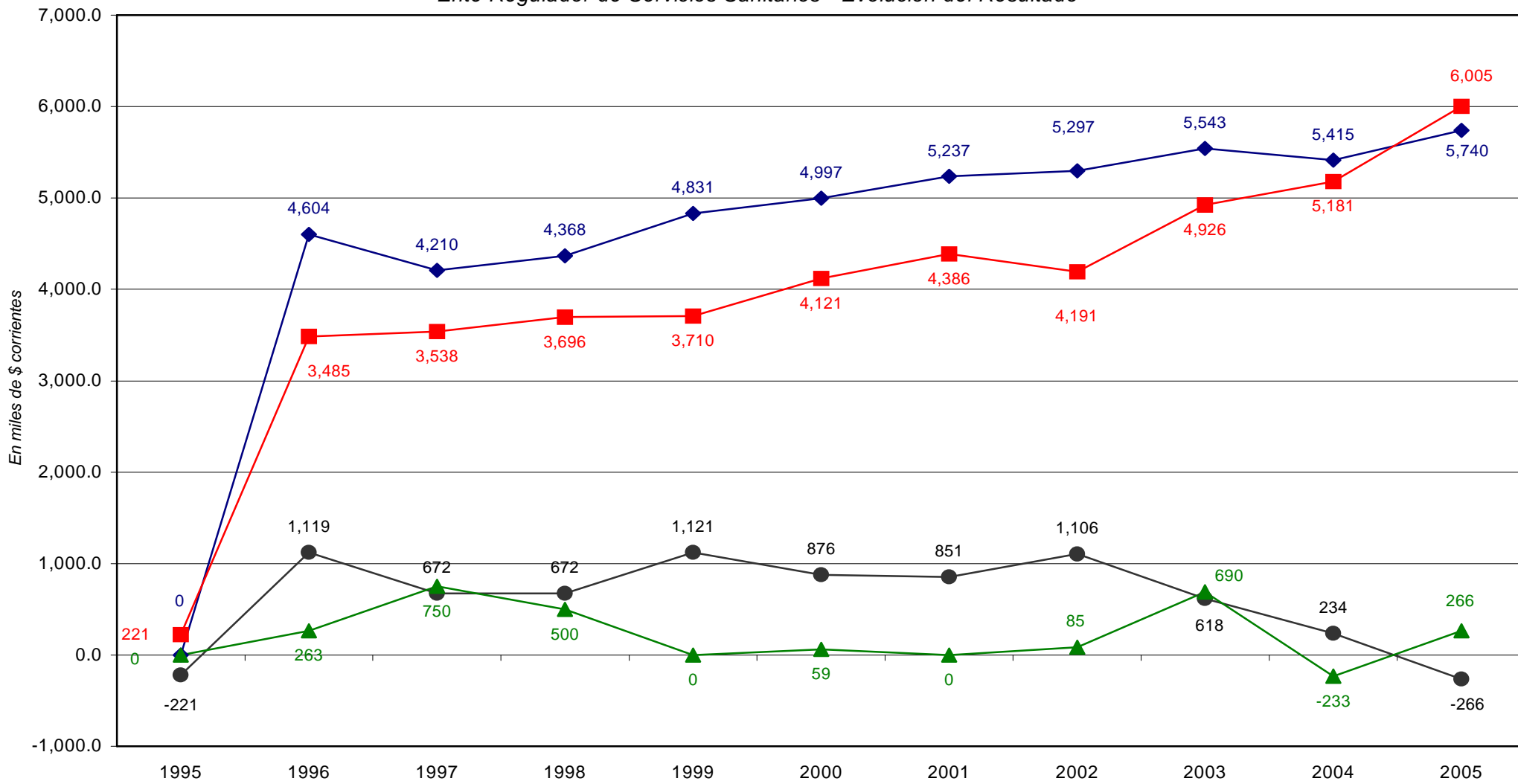

◆ Total de Recursos
 ■ Total de Gastos
 ● Rdo. Financ. sin Contrib.
 ▲ Financiamiento Neto

PROVINCIA DE SANTA FE

Esquema Ahorro-Inversión y Financiamiento de la CAJA DE ASISTENCIA SOCIAL DE LA PROVINCIA - LOTERIA

En miles de pesos corrientes

CONCEPTOS	1999	2000	2001	2002	2003	2004	2005
RECURSOS CORRIENTES	50,881	57,844	46,099	36,005	43,402	55,513	75,467
Ingresos Tributarios	3						
Contribuciones Seguridad Social							
Ingresos No Tributarios	50,878	57,844	46,099	36,005	43,402	55,513	75,467
Otros Ingresos Corrientes							
GASTOS CORRIENTES	27,433	28,663	24,506	23,294	28,523	35,478	46,301
Remuneraciones	3,692	3,693	3,631	3,578	3,600	3,981	4,709
Otros Gastos de Consumo	19,211	19,018	16,411	16,467	21,294	26,802	35,918
Rentas de la Propiedad							
Prestaciones de la Seguridad Social							
Otros Gastos Corrientes							
Transferencias Corrientes	4,530	5,952	4,464	3,249	3,629	4,695	5,675
RESULTADO ECONOMICO	23,448	29,181	21,593	12,711	14,879	20,035	29,166
RECURSOS DE CAPITAL							
GASTOS DE CAPITAL	5	26	13	22	28	241	105
Inversión Real Directa	5	26	13	22	28	241	105
Transferencias de Capital							
Inversión Financiera							
TOTAL DE RECURSOS	50,881	57,844	46,099	36,005	43,402	55,513	75,467
TOTAL DE GASTOS	27,438	28,689	24,519	23,316	28,551	35,719	46,406
RDO. FCIERO. ANTES DE CONTRIB.	23,443	29,155	21,580	12,689	14,851	19,794	29,061
CONTRIBUCIONES FIGURATIVAS							
GASTOS FIGURATIVOS	23,441	29,155	21,580	12,736	14,851	18,410	23,806
RESULTADO FINANCIERO	2			(47)		1,384	5,255
FUENTES FINANCIERAS				47		6,486	6,650
APLICACIONES FINANCIERAS						7,870	11,905
CONTR.FIG. P/APLICAC. FINANCIERAS							
GASTOS FIG. P/ APLICAC. FINANCIERAS							
FINANCIAMIENTO NETO				47		(1,384)	(5,255)

FUENTES: Cuentas Generales del Ejercicio

DIRECCION GENERAL DE PROGRAMACION Y ESTADISTICA HACENDAL

PROVINCIA DE SANTA FE
Caja de Asistencia Social- Lotería | Evolución del Resultado

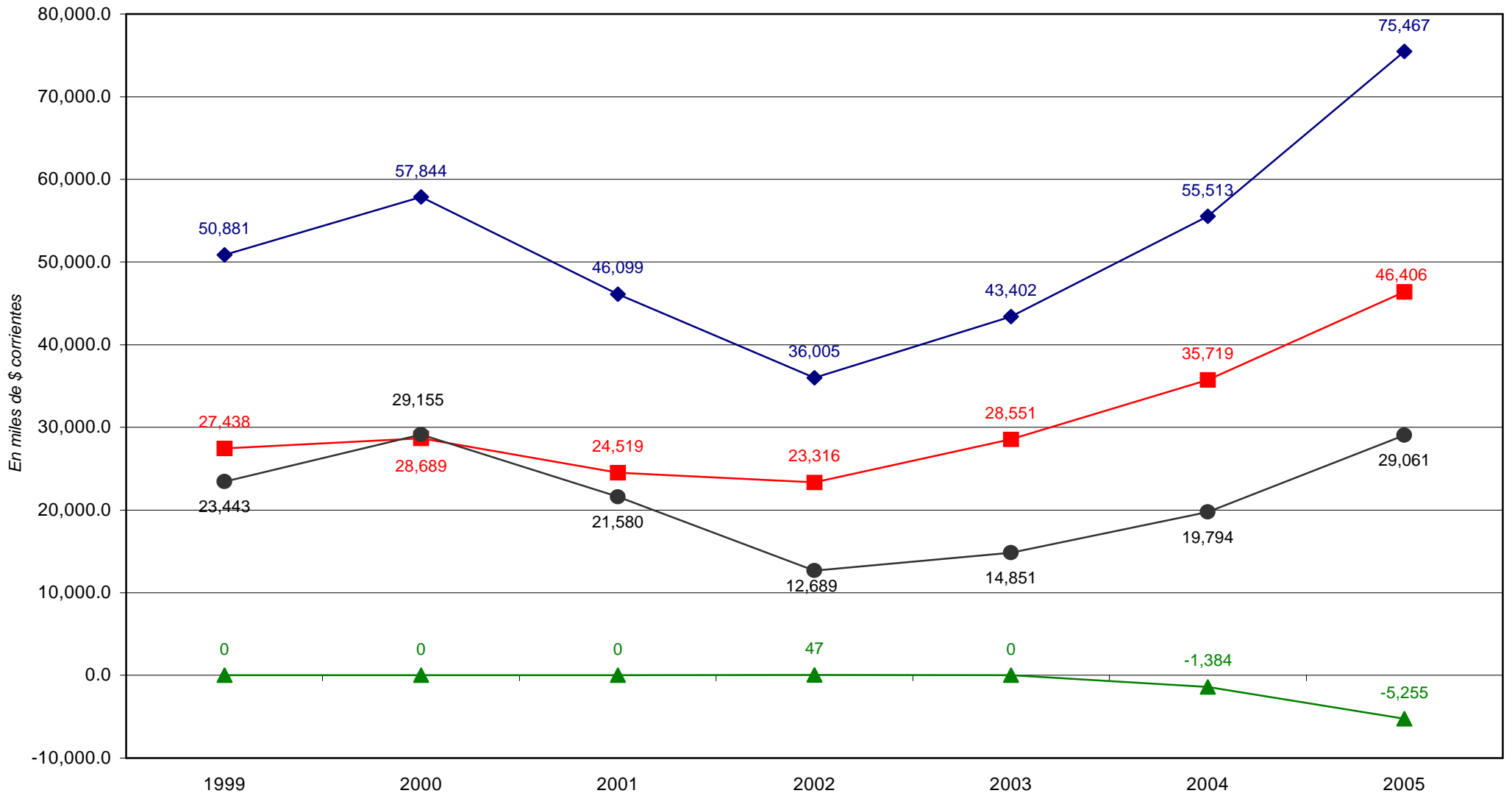

◆ *Total de Recursos*
 ■ *Total de Gastos*
 ● *Rdo. Financ. sin Contrib.*
 ▲ *Financiamiento Neto*

PROVINCIA DE SANTA FE

Esquema Ahorro-Inversión y Financiamiento del ENTE ZONA FRANCA SANTAFESINA

En miles de pesos corrientes

CONCEPTOS	2000	2001	2002	2003	2004	2005
RECURSOS CORRIENTES						
Ingresos Tributarios						
Contribuciones Seguridad Social						
Ingresos No Tributarios						
Otros Ingresos Corrientes						
GASTOS CORRIENTES	36	42	117	105	113	129
Remuneraciones	31	42	113	77	79	95
Otros Gastos de Consumo	5		4	28	34	34
Rentas de la Propiedad						
Prestaciones de la Seguridad Social						
Otros Gastos Corrientes						
Transferencias Corrientes						
RESULTADO ECONOMICO	(36)	(42)	(117)	(105)	(113)	(129)
RECURSOS DE CAPITAL						
GASTOS DE CAPITAL						
Inversión Real Directa						
Transferencias de Capital						
Inversión Financiera						
TOTAL DE RECURSOS						
TOTAL DE GASTOS	36	42	117	105	113	129
RDO. FCIERO. ANTES DE CONTRIB.	(36)	(42)	(117)	(105)	(113)	(129)
CONTRIBUCIONES FIGURATIVAS	36	42	117	105	113	129
GASTOS FIGURATIVOS						
RESULTADO FINANCIERO						
FUENTES FINANCIERAS					7	12
APLICACIONES FINANCIERAS					7	12
CONTR.FIG. P/APLICACIONES FINANCIERAS						
GASTOS FIG. P/ APLICACIONES FINANCIERAS						
FINANCIAMIENTO NETO						

FUENTES: Cuentas Generales del Ejercicio.

DIRECCION GENERAL DE PROGRAMACION Y ESTADISTICA HACENDAL

PROVINCIA DE SANTA FE
Ente Zona Franca Santafesina - Evolución del Resultado

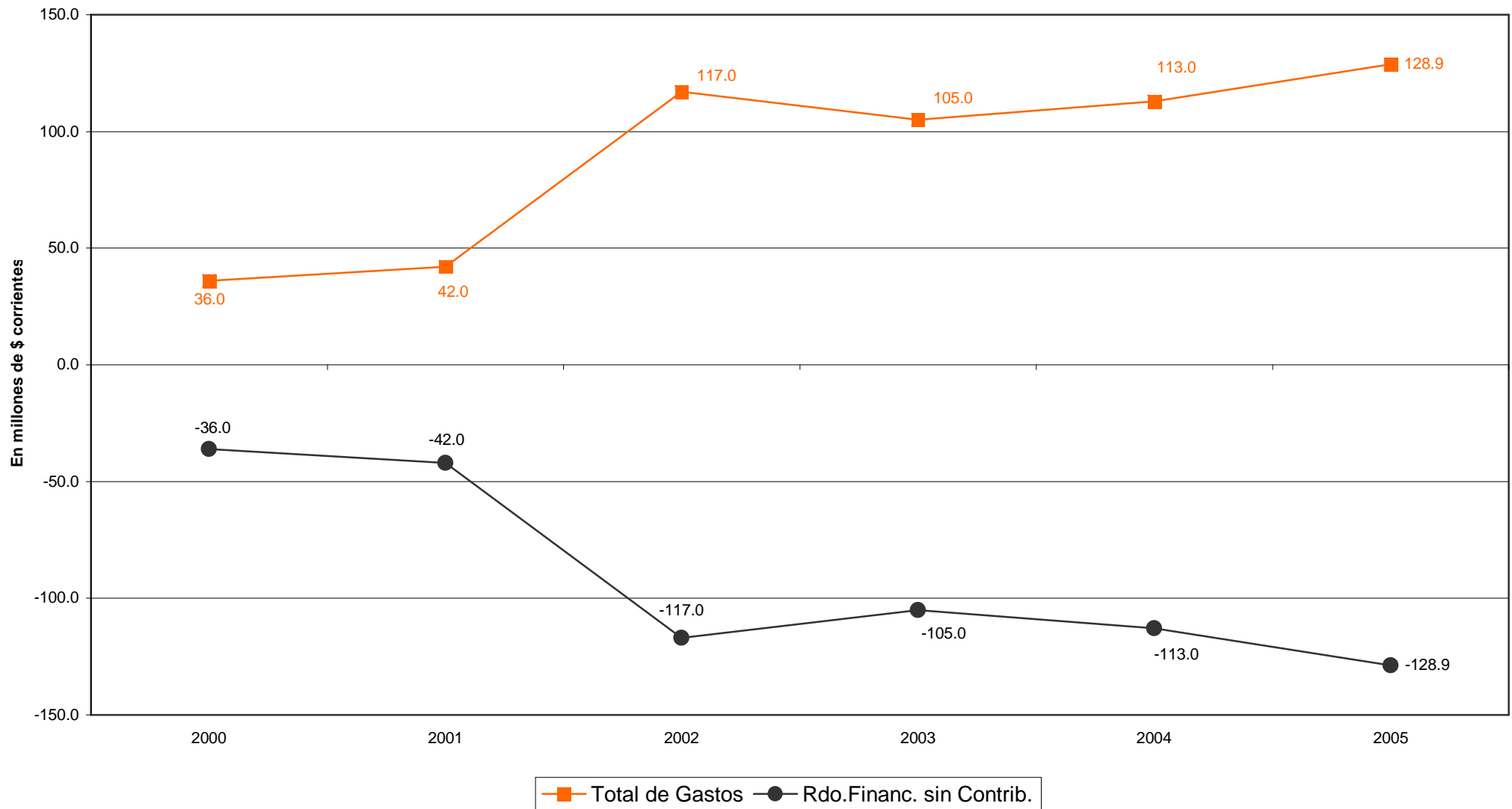

Dirección General de Programación y Estadística Hacendal

PROVINCIA DE SANTA FE**Esquema Ahorro-Inversión y Financiamiento de la DIRECCION PROVINCIAL DE OBRAS SANITARIAS**

En miles de pesos corrientes

CONCEPTOS	1991	1992	1993	1994	1995
RECURSOS CORRIENTES	49,883	63,446	74,202	80,219	79,957
Ingresos Tributarios					
Contribuciones Seguridad Social					
Ingresos No Tributarios	6,660	8,413	8,094		
Otros Ingresos Corrientes	43,223	55,033	66,108	80,219	79,957
GASTOS CORRIENTES	42,517	48,552	62,744	67,644	65,869
Remuneraciones	21,081	23,790	25,374	29,829	28,352
Otros Gastos de Consumo	21,412	24,736	33,214	37,227	36,897
Rentas de la Propiedad	24	26	156	588	530
Prestaciones de la Seguridad Social					
Otros Gastos Corrientes					
Transferencias Corrientes			4,000		90
RESULTADO ECONOMICO	7,366	14,894	11,458	12,575	14,088
RECURSOS DE CAPITAL	1,031	1,328	1,434	979	1,142
GASTOS DE CAPITAL	11,024	3,489	9,088	18,481	27,769
Inversión Real Directa	11,024	3,489	9,088	18,481	26,199
Transferencias de Capital					70
Inversión Financiera					1,500
TOTAL DE RECURSOS	50,914	64,774	75,636	81,198	81,099
TOTAL DE GASTOS	53,541	52,041	71,832	86,125	93,638
RDO. FCIERO. ANTES DE CONTRIB.	-2,627	12,733	3,804	-4,927	-12,539
CONTRIBUCIONES FIGURATIVAS					
GASTOS FIGURATIVOS					484
RESULTADO FINANCIERO	-2,627	12,733	3,804	-4,927	-13,023
FUENTES FINANCIERAS	9,681	1,258	3,399	5,508	19,367
APLICACIONES FINANCIERAS	1,500	1,645	2,336	2,864	2,364
FINANCIAMIENTO NETO	8,181	-387	1,063	2,644	17,003

NOTA: La DiPOS fue concesionada a partir del 5/12/95 mediante la Ley Provincial Nro. 11.220.-

FUENTES: 1991/1995 Cuentas Generales del Ejercicio.

DIRECCION GENERAL DE PROGRAMACION Y ESTADISTICA HACENDAL

PROVINCIA DE SANTA FE

Dirección Provincial de Obras Sanitarias - Evolución del Resultado

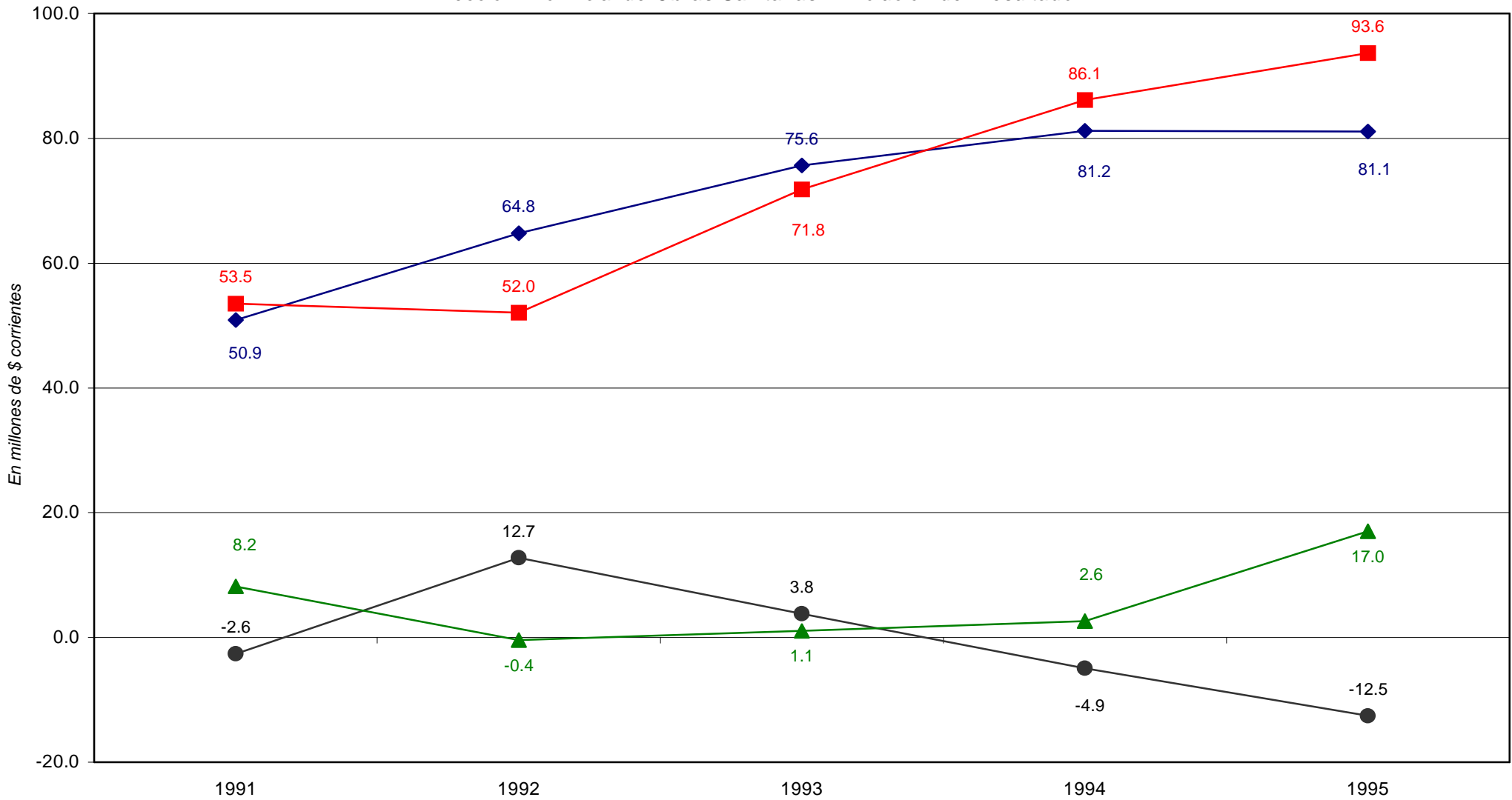

◆ Total de Recursos ■ Total de Gastos ● Rdo. Financ. sin Contrib. ▲ Financiamiento Neto

PROVINCIA DE SANTA FE**Esquema Ahorro-Inversión y Financ. de la DIR. PROVINCIAL DE OBRAS SANITARIAS - RESIDUAL**

En miles de pesos corrientes

CONCEPTOS	1996	1997	1998	1999	2000	2001
RECURSOS CORRIENTES		141	573	17	9	130
Ingresos Tributarios						
Contribuciones Seguridad Social						
Ingresos No Tributarios		141	573	17	9	130
Otros Ingresos Corrientes						
GASTOS CORRIENTES	10,785	7,083	5,094	2,966	2,495	1,470
Remuneraciones	6,838	5,513	2,857	1,577	1,371	957
Otros Gastos de Consumo	3,661	1,494	1,772	1,225	1,003	468
Rentas de la Propiedad	286	76	51	29	13	
Prestaciones de la Seguridad Social						
Otros Gastos Corrientes			414	135	108	45
Transferencias Corrientes						
RESULTADO ECONOMICO	(10,785)	(6,942)	(4,521)	(2,949)	(2,486)	(1,340)
RECURSOS DE CAPITAL						
GASTOS DE CAPITAL	3,562	1,600	2,089	25	142	
Inversión Real Directa	1,920	600	89	25	142	
Transferencias de Capital	142					
Inversión Financiera	1,500	1,000	2,000			
TOTAL DE RECURSOS		141	573	17	9	130
TOTAL DE GASTOS	14,347	8,683	7,183	2,991	2,637	1,470
RDO. FCIERO. ANTES DE CONTRIB.	(14,347)	(8,542)	(6,610)	(2,974)	(2,628)	(1,340)
CONTRIBUCIONES FIGURATIVAS						
GASTOS FIGURATIVOS	414	711	436	435	435	259
RESULTADO FINANCIERO	(14,761)	(9,253)	(7,046)	(3,409)	(3,063)	(1,599)
FUENTES FINANCIERAS	19,738	11,774	8,950	4,569	3,790	1,599
APLICACIONES FINANCIERAS	754	405	297	329	305	
FINANCIAMIENTO NETO	18,984	11,369	8,653	4,240	3,485	1,599

FUENTES: Cuentas Generales del Ejercicio.

DIRECCION GENERAL DE PROGRAMACION Y ESTADISTICA HACENDAL

PROVINCIA DE SANTA FE

Dirección Provincial de Obras Sanitarias Residual - Evolución del Resultado

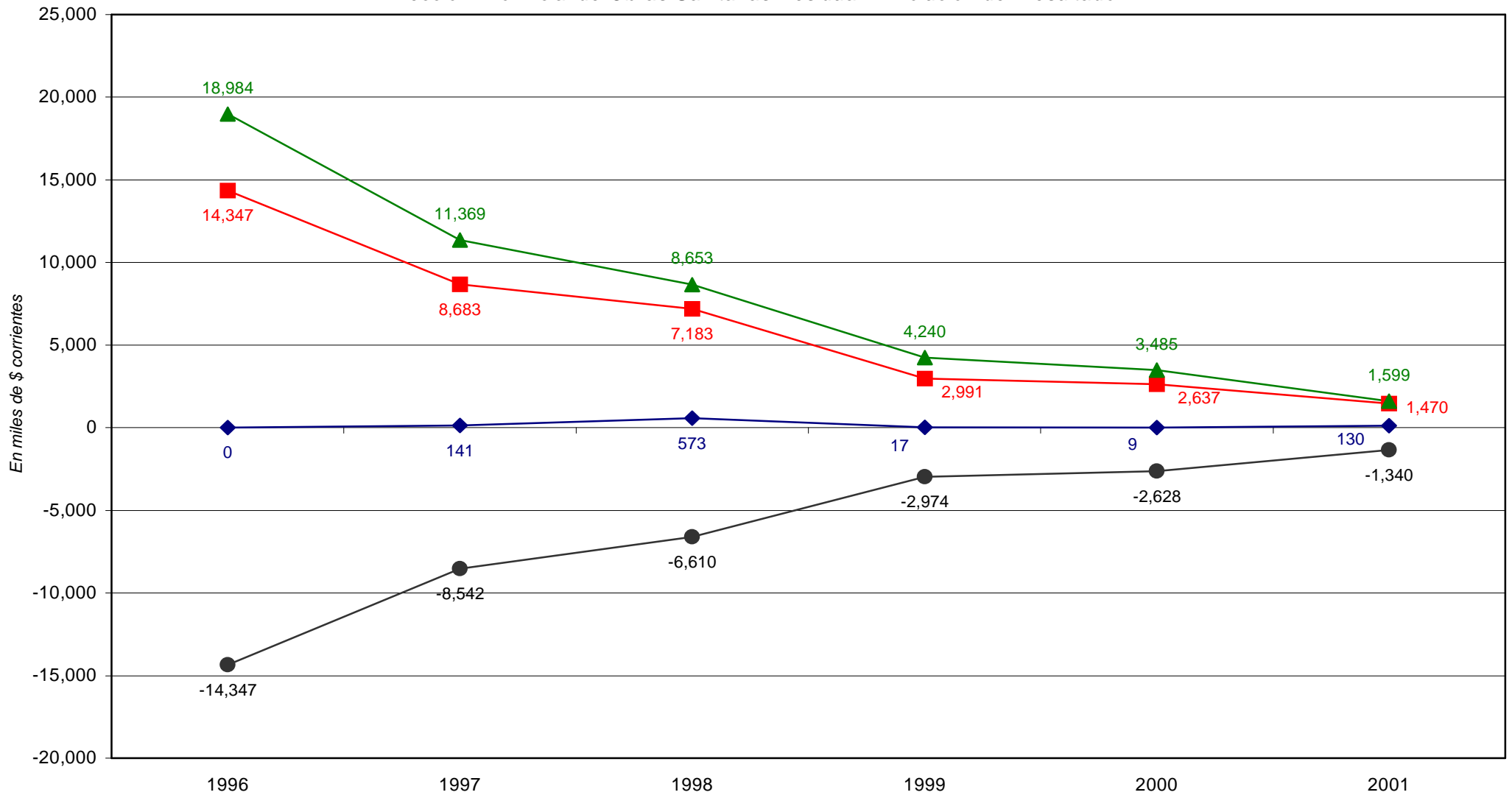

◆ Total de Recursos ■ Total de Gastos ● Rdo. Financ. sin Contrib. ▲ Financiamiento Neto

PROVINCIA DE SANTA FE

Esquema Ahorro-Inversión y Financiamiento del INSTITUTO AUTARQUICO PROVINCIAL DE OBRA SOCIAL

En miles de pesos corrientes

CONCEPTOS	1991	1992	1993	1994	1995	1996	1997	1998	1999	2000	2001	2002	2003	2004	2005
RECURSOS CORRIENTES	77,511	120,835	127,589	119,856	125,717	142,659	145,341	154,036	155,522	165,324	161,972	174,419	191,483	192,391	224,499
Ingresos Tributarios															
Contribuciones Seguridad Social	67,217	104,134	109,756	100,817	104,755	121,360	122,883	140,826	143,244	153,069	149,932	155,272	177,923	179,583	210,371
Ingresos No Tributarios								2,201	1,089	867	469	7,466	1,306	352	762
Otros Ingresos Corrientes	10,294	16,701	17,833	19,039	20,962	21,299	22,458	11,009	11,189	11,388	11,571	11,681	12,254	12,456	13,365
GASTOS CORRIENTES	73,679	92,963	117,397	127,215	147,917	154,348	145,040	153,193	159,405	161,304	163,530	167,531	192,595	214,219	262,483
Remuneraciones	4,478	5,463	5,815	5,933	6,351	6,542	6,945	7,904	8,223	8,016	8,161	8,003	8,041	9,104	11,330
Otros Gastos de Consumo	69,201	87,500	111,582	121,282	141,566	147,806	138,095	145,289	151,182	153,288	155,369	159,467	184,517	205,105	251,152
Rentas de la Propiedad												61	37	10	
Prestaciones de la Seguridad Social															
Otros Gastos Corrientes															
Transferencias Corrientes															
RESULTADO ECONOMICO	3,832	27,872	10,192	-7,359	-22,200	-11,689	301	843	-3,883	4,020	-1,558	6,888	-1,112	-21,829	-37,984
RECURSOS DE CAPITAL															
GASTOS DE CAPITAL		109	11	53	22	70	88	4	9	80	139	98	84	96	61
Inversión Real Directa		109	11	53	22	70	88	4	9	80	139	98	84	96	61
Transferencias de Capital															
Inversión Financiera															
TOTAL DE RECURSOS	77,511	120,835	127,589	119,856	125,717	142,659	145,341	154,036	155,522	165,324	161,972	174,419	191,483	192,391	224,499
TOTAL DE GASTOS	73,679	93,072	117,408	127,268	147,939	154,418	145,128	153,197	159,414	161,384	163,669	167,629	192,679	214,315	262,544
RDO. FCIERO. ANTES DE CONTRIB.	3,832	27,763	10,181	-7,412	-22,222	-11,759	213	839	-3,892	3,940	-1,697	6,790	-1,196	-21,925	-38,046
CONTRIBUCIONES FIGURATIVAS									3,590				10,299	11,675	42,492
GASTOS FIGURATIVOS															
RESULTADO FINANCIERO	3,832	27,763	10,181	-7,412	-22,222	-11,759	213	839	-302	3,940	-1,697	6,790	9,103	-10,250	4,447
FUENTES FINANCIERAS		3,832	31,595	41,775	34,363	12,141	383	597	1,436	1,134	5,073	3,569	9,278	17,412	6,921
APLICACIONES FINANCIERAS												1,304	1,253	545	296
CONTR.FIG. P/APLICAC. FINANCIERAS															
GASTOS FIG. P/APLICAC. FINANCIERAS															
FINANCIAMIENTO NETO		3,832	31,595	41,775	34,363	12,141	383	597	1,436	1,134	5,073	2,265	8,025	16,868	6,625

FUENTES: Cuentas Generales del Ejercicio.

DIRECCION GENERAL DE PROGRAMACION Y ESTADISTICA HACENDAL

PROVINCIA DE SANTA FE

Instituto Autárquico Provincial de Obra Social - Evolución del Resultado

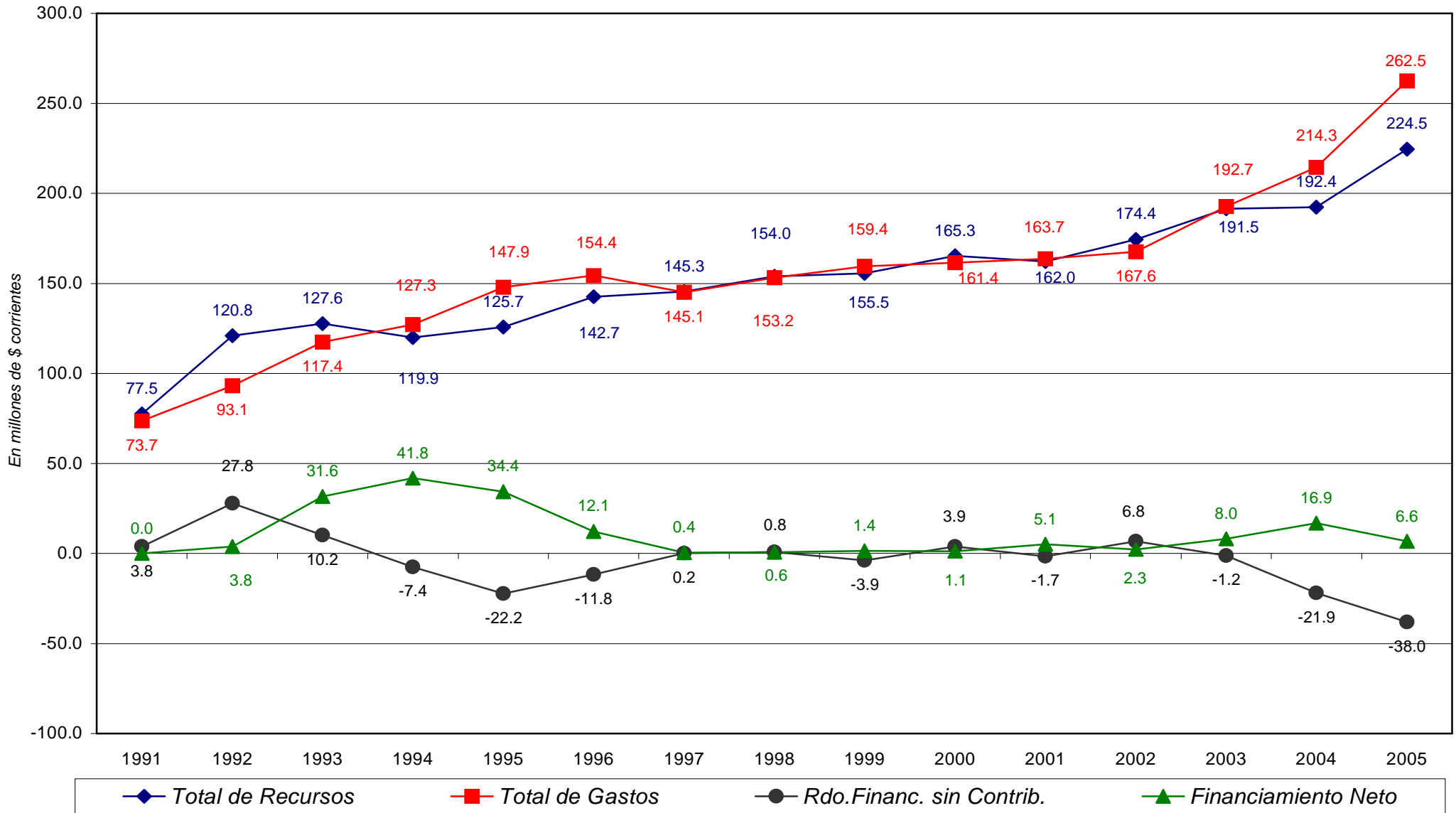

PROVINCIA DE SANTA FE

Esquema Ahorro-Inversión y Financiamiento de la CAJA DE JUBILACIONES Y PENSIONES DE LA PROVINCIA

En miles de pesos corrientes

CONCEPTOS	1991	1992	1993	1994	1995	1996	1997	1998	1999	2000	2001	2002	2003	2004	2005
RECURSOS CORRIENTES	170,271	261,495	301,116	306,474	328,781	434,845	427,591	409,556	432,776	470,501	474,239	480,138	467,810	500,390	597,895
Ingresos Tributarios	5,241	11,023	16,784	16,494	16,096	20,615	20,683	22,661	20,641	20,290	17,768	20,484	32,025	41,580	44,412
Contribuciones Seguridad Social	164,053	248,833	280,382	289,980	309,683	411,257	406,908	386,895	412,135	450,211	456,471	459,654	435,785	458,810	553,193
Ingresos No Tributarios	977	1,639	3,950		3,002	2,973									289
Otros Ingresos Corrientes															
GASTOS CORRIENTES	260,400	347,014	425,714	439,334	460,900	484,207	524,086	538,743	549,414	553,959	558,581	563,702	569,647	592,939	727,139
Remuneraciones	1,571	2,230	2,875	2,611	2,469	2,629	2,639	3,247	4,537	4,662	4,336	4,120	4,007	4,221	5,238
Otros Gastos de Consumo	348	409	604	690	655	603	829	951	2,026	1,362	3,194	3,081	3,896	3,241	3,473
Rentas de la Propiedad															
Prestaciones de la Seguridad Social	258,481	344,375	422,235	436,033	457,776	480,975	520,618	534,545	542,851	547,935	551,051	556,501	561,744	585,477	718,428
Otros Gastos Corrientes															
Transferencias Corrientes															
RESULTADO ECONOMICO	(90,129)	(85,519)	(124,598)	(132,860)	(132,119)	(49,362)	(96,495)	(129,187)	(116,638)	(83,458)	(84,342)	(83,564)	(101,837)	(92,549)	(129,245)
RECURSOS DE CAPITAL															
GASTOS DE CAPITAL					5	14	77	49	1	44	42		100	263	141
Inversión Real Directa					5	14	77	49	1	44	42		100	263	141
Transferencias de Capital															
Inversión Financiera															
TOTAL DE RECURSOS	170,271	261,495	301,116	306,474	328,781	434,845	427,591	409,556	432,776	470,501	474,239	480,138	467,810	500,390	597,895
TOTAL DE GASTOS	260,400	347,014	425,714	439,334	460,905	484,221	524,163	538,792	549,415	554,003	558,623	563,702	569,747	593,202	727,280
RDO. FCIERO. ANTES DE CONTRIB.	(90,129)	(85,519)	(124,598)	(132,860)	(132,124)	(49,376)	(96,572)	(129,236)	(116,639)	(83,502)	(84,384)	(83,564)	(101,937)	(92,812)	(129,386)
CONTRIBUCIONES FIGURATIVAS	90,129	85,519	124,598	132,860	132,120	49,376	96,572	129,236	116,562	83,502	84,384	85,133	101,955	97,391	125,524
GASTOS FIGURATIVOS															
RESULTADO FINANCIERO					(4)				(77)			1,569	18	4,579	(3,861)
FUENTES FINANCIERAS					4									18	63,360
APLICACIONES FINANCIERAS															59,498
CONTR.FIG. P/APLICAC. FINANCIERAS															
GASTOS FIG. P/ APLICAC. FINANCIERAS															
FINANCIAMIENTO NETO					4									18	3,861

FUENTES: Cuentas Generales del Ejercicio.

DIRECCION GENERAL DE PROGRAMACION Y ESTADISTICA HACENDAL

PROVINCIA DE SANTA FE

Caja de Jubilaciones y Pensiones de la Provincia - Evolución del Resultado

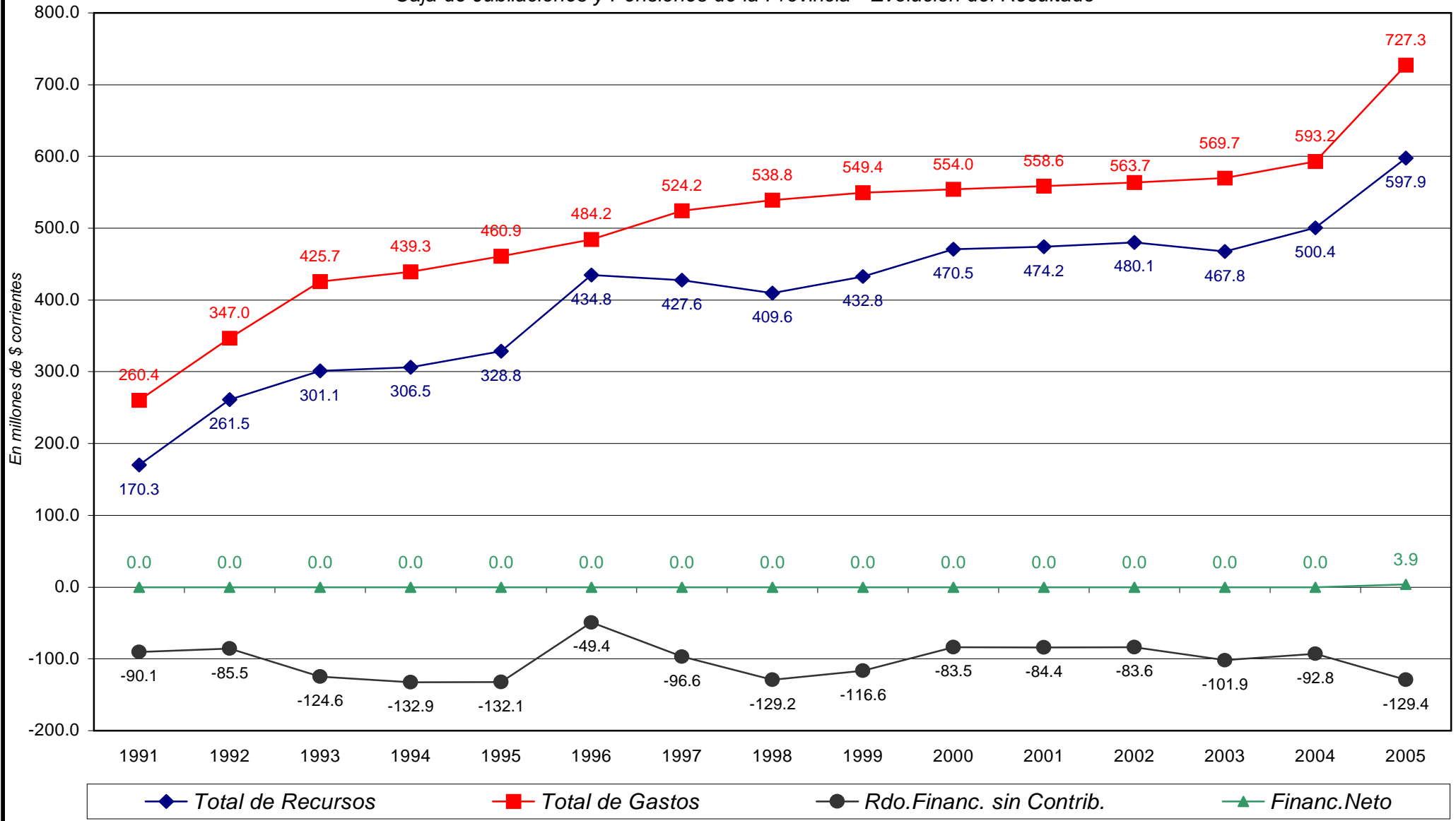

PROVINCIA DE SANTA FE

Esquema Ahorro-Inversión y Financiamiento de la EMPRESA PROVINCIAL DE LA ENERGIA

En miles de pesos corrientes

CONCEPTOS	1991	1992	1993	1994	1995	1996	1997	1998	1999	2000	2001	2002	2003	2004	2005
RECURSOS CORRIENTES	391,155	558,585	582,118	548,471	507,824	516,710	525,558	475,837	489,417	507,728	500,372	496,699	536,524	641,140	809,830
Ingresos Tributarios	636	2,098	3,655	3,117	2,748	3,662	3,787	4,120	2,810	3,081	3,162	4,280	4,413	5,531	5,886
Contribuciones Seguridad Social															
Ingresos No Tributarios	2,377	3,702	16,521	16,984	16,188	13,497	6,861	158	142	97	79	67	80	147	154
Otros Ingresos Corrientes	388,142	552,785	561,942	528,370	488,888	499,551	514,910	471,559	486,465	504,550	497,131	492,352	532,031	635,462	803,789
GASTOS CORRIENTES	354,105	493,195	490,185	481,500	488,656	479,147	460,990	413,379	441,027	473,228	467,852	444,582	478,868	599,002	731,972
Remuneraciones	91,721	153,626	154,101	176,115	178,969	177,639	157,072	147,069	145,935	180,776	134,804	127,997	127,652	145,769	170,911
Otros Gastos de Consumo	228,016	322,449	325,644	288,046	292,259	285,066	287,041	252,351	280,608	278,306	316,338	301,197	327,342	425,646	529,831
Rentas de la Propiedad	17,452	818	16										6,830	6,917	7,927
Prestaciones de la Seguridad Social															
Otros Gastos Corrientes											137				
Transferencias Corrientes	16,916	16,302	10,424	17,339	17,428	16,442	16,877	13,959	14,484	14,146	16,573	15,388	17,044	20,670	23,303
RESULTADO ECONOMICO	37,050	65,390	91,933	66,971	19,168	37,563	64,568	62,458	48,390	34,500	32,520	52,117	57,656	42,138	77,858
RECURSOS DE CAPITAL															
GASTOS DE CAPITAL	12,562	12,863	25,025	21,626	35,433	29,845	46,694	44,548	44,456	49,357	36,604	11,545	30,991	29,812	73,262
Inversión Real Directa	12,562	12,863	25,025	21,626	35,433	29,845	46,694	44,548	44,456	49,357	36,592	11,545	30,991	29,812	73,262
Transferencias de Capital															
Inversión Financiera											12				
TOTAL DE RECURSOS	391,155	558,585	582,118	548,471	507,824	516,710	525,558	475,837	489,417	507,728	500,372	496,699	536,524	641,140	809,830
TOTAL DE GASTOS	366,667	506,058	515,210	503,126	524,089	508,992	507,684	457,927	485,483	522,585	504,456	456,127	509,859	628,814	805,234
RDO. FCIERO. ANTES DE CONTRIB.	24,488	52,527	66,908	45,345	(16,265)	7,718	17,874	17,910	3,934	(14,857)	(4,084)	40,572	26,665	12,326	4,596
CONTRIBUCIONES FIGURATIVAS															
GASTOS FIGURATIVOS															
RESULTADO FINANCIERO	24,488	52,527	66,908	45,345	(16,265)	7,718	17,874	17,910	3,934	(14,857)	(4,084)	40,572	26,665	12,326	4,596
FUENTES FINANCIERAS			3,307	608				11,000	16,000	28,000	28,000				65,410
APLICACIONES FINANCIERAS	25,279	5,924	1,151			795	753	712	1,766	4,563	5,326	10,624	650	2,006	70,006
CONTR.FIG. P/APLICAC. FINANCIERAS															
GASTOS FIG. P/APLICAC. FINANCIERAS															
FINANCIAMIENTO NETO	(25,279)	(5,924)	2,156	608		(795)	(753)	10,288	14,234	23,437	22,674	(10,624)	(650)	(2,006)	(4,596)

FUENTES: Cuentas Generales del Ejercicio.

DIRECCION GENERAL DE PROGRAMACION Y ESTADISTICA HACENDAL

PROVINCIA DE SANTA FE

Empresa Provincial de la Energía - Evolución del Resultado

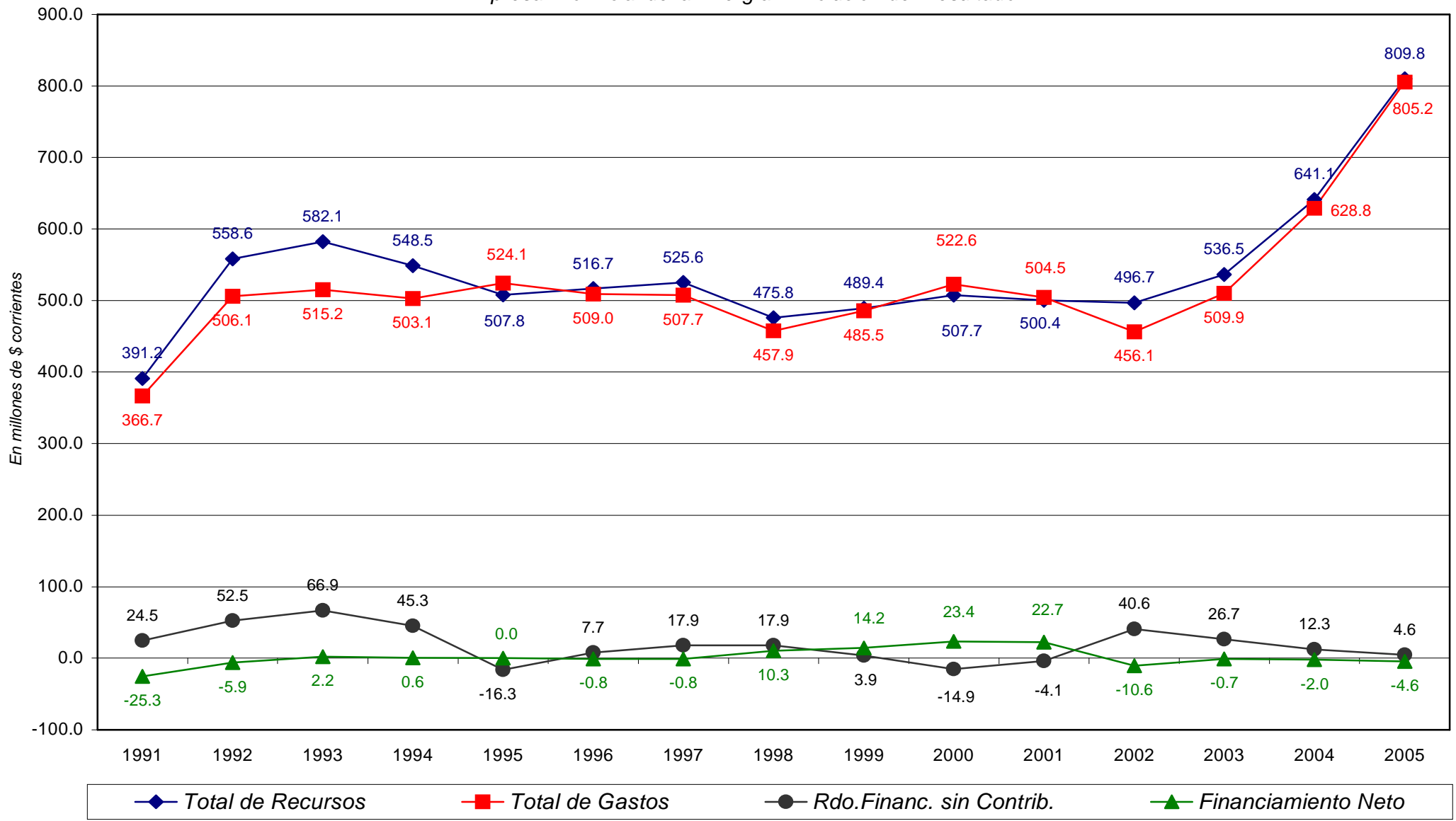

PROVINCIA DE SANTA FE

Esquema Ahorro-Inversión y Financiamiento del TUNEL SUBFLUVIAL "RAUL URANGA-SYLVESTRE BEGNIS"

En miles de pesos corrientes

CONCEPTOS	1994	1995	1996	1997	1998	1999	2000	2001	2002	2003	2004	2005
RECURSOS CORRIENTES	6,192	6,531	7,337	8,626	9,103	8,858	8,685	8,366	7,975	6,744	6,775	7,918
Ingresos Tributarios												
Contribuciones Seguridad Social												
Ingresos No Tributarios		129	29	71	149	95	319	191	209	76	20	83
Otros Ingresos Corrientes	6,192	6,402	7,308	8,555	8,954	8,763	8,366	8,175	7,766	6,668	6,755	7,835
GASTOS CORRIENTES	3,957	5,217	5,560	5,807	5,853	8,693	6,477	7,831	6,456	5,732	5,046	6,269
Remuneraciones	3,211	3,213	3,523	3,817	3,813	3,832	3,797	3,582	3,614	3,852	3,980	4,530
Otros Gastos de Consumo	746	1,007	587	477	528	561	481	425	700	764	979	1,625
Rentas de la Propiedad												
Prestaciones de la Seguridad Social												
Otros Gastos Corrientes				301	410	290	301	292	252	258		44
Transferencias Corrientes		997	1,450	1,212	1,102	4,010	1,898	3,532	1,890	858	87	70
RESULTADO ECONOMICO	2,235	1,314	1,777	2,819	3,250	165	2,208	535	1,519	1,012	1,729	1,649
RECURSOS DE CAPITAL			180				14					27
GASTOS DE CAPITAL	1,633	1,314	1,015	3,065	2,060	865	39	869	450	234	323	470
Inversión Real Directa	1,633	1,314	1,015	3,065	1,044	365	30	709	450	229	320	438
Transferencias de Capital					1,016	500	9	160		5	3	32
Inversión Financiera												
TOTAL DE RECURSOS	6,192	6,531	7,517	8,626	9,103	8,858	8,699	8,366	7,975	6,744	6,775	7,945
TOTAL DE GASTOS	5,590	6,531	6,575	8,872	7,913	9,558	6,516	8,700	6,906	5,966	5,369	6,739
RDO. FCIERO. ANTES DE CONTRIB.	602		942	(246)	1,190	(700)	2,183	(334)	1,069	778	1,406	1,206
CONTRIBUCIONES FIGURATIVAS												
GASTOS FIGURATIVOS												
RESULTADO FINANCIERO	602		942	(246)	1,190	(700)	2,183	(334)	1,069	778	1,406	1,206
FUENTES FINANCIERAS	315		148	1,090		1,577		528				431
APLICACIONES FINANCIERAS												300
CONTR.FIG. P/APLICAC. FINANCIERAS												
GASTOS FIG. P/APLICAC.FINANCIERAS												
FINANCIAMIENTO NETO	315		148	1,090		1,577		528				131

FUENTES: Cuentas Generales del Ejercicio.

DIRECCION GENERAL DE PROGRAMACION Y ESTADISTICA HACENDAL

PROVINCIA DE SANTA FE

Tunel Subfluvial "Raúl Uranga- Sylvestre Begnis" - Evolución del Resultado

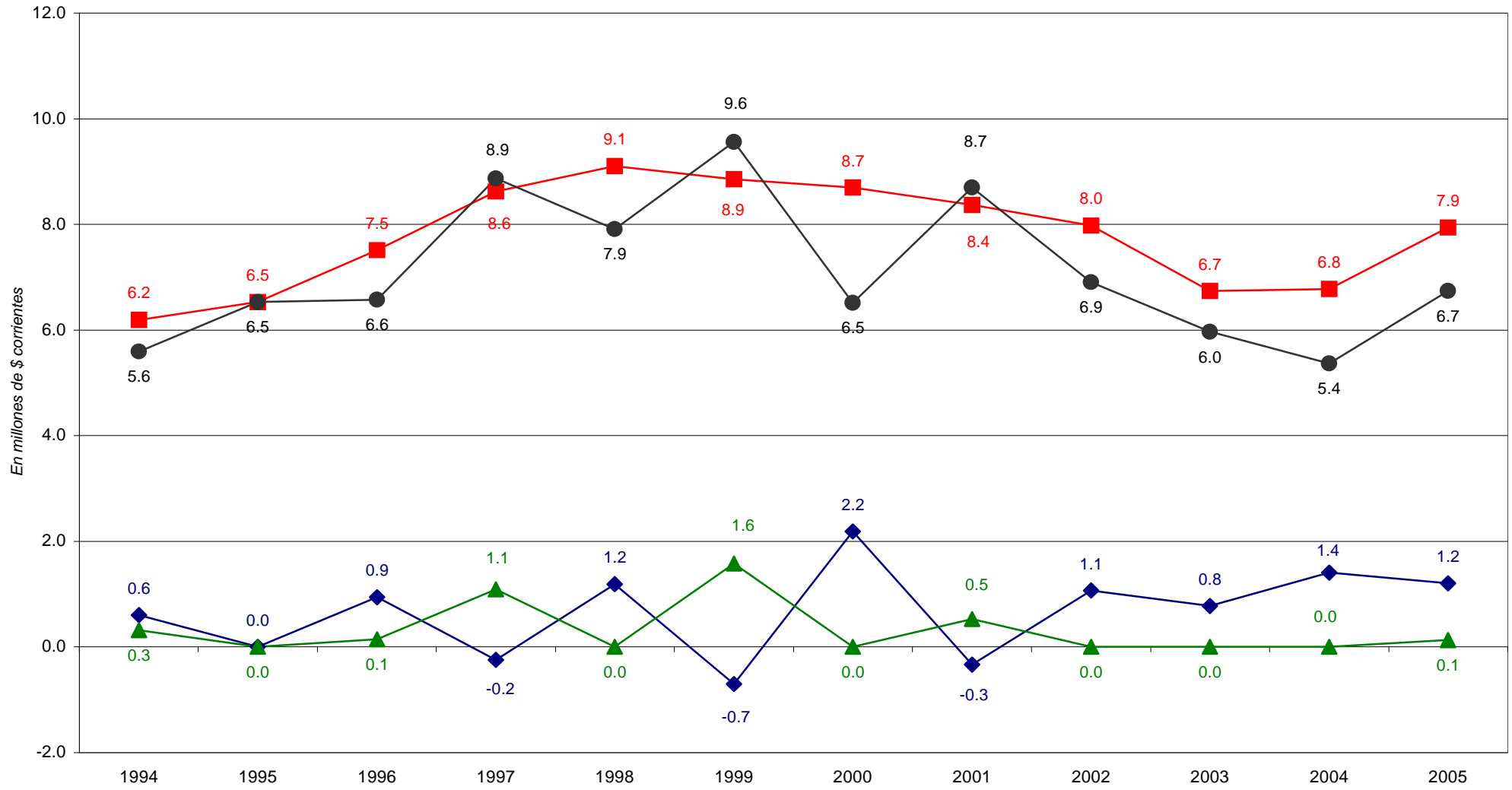

■ Total de Recursos

● Total de Gastos

◆ Rdo. Financ. sin Contrib.

▲ Financiamiento Neto

PROVINCIA DE SANTA FE**Esquema Ahorro-Inversión y Financiamiento del LABORATORIO PROD. DE FARMACOS MEDICINALES**

En miles de pesos corrientes

CONCEPTOS	2003	2004	2005
RECURSOS CORRIENTES	4,553	4,349	4,150
Ingresos Tributarios			
Contribuciones Seguridad Social			
Ingresos No Tributarios			1
Otros Ingresos Corrientes	4,553	4,349	4,149
GASTOS CORRIENTES	4,103	3,895	3,674
Remuneraciones	150	355	523
Otros Gastos de Consumo	3,953	3,540	3,151
Rentas de la Propiedad			
Prestaciones de la Seguridad Social			
Otros Gastos Corrientes			
Transferencias Corrientes			
RESULTADO ECONOMICO	450	454	476
RECURSOS DE CAPITAL	342	909	611
GASTOS DE CAPITAL	338	730	900
Inversión Real Directa	338	730	900
Transferencias de Capital			
Inversión Financiera			
TOTAL DE RECURSOS	4,895	5,258	4,761
TOTAL DE GASTOS	4,441	4,625	4,574
RDO. FCIERO. ANTES DE CONTRIB.	454	633	186
CONTRIBUCIONES FIGURATIVAS			
GASTOS FIGURATIVOS			
RESULTADO FINANCIERO	454	633	186
FUENTES FINANCIERAS			1,861
APLICACIONES FINANCIERAS			2,048
CONTR.FIG. P/APLICAC. FINANCIERAS			
GASTOS FIG. P/ APLICAC.FINANCIERAS			
FINANCIAMIENTO NETO			(186)

FUENTES: Cuentas Generales del Ejercicio.

DIRECCION GENERAL DE PROGRAMACION Y ESTADISTICA HACENDAL

PROVINCIA DE SANTA FE

Laboratorio Productor de Farmacos Medicinales- Evolución del Resultado

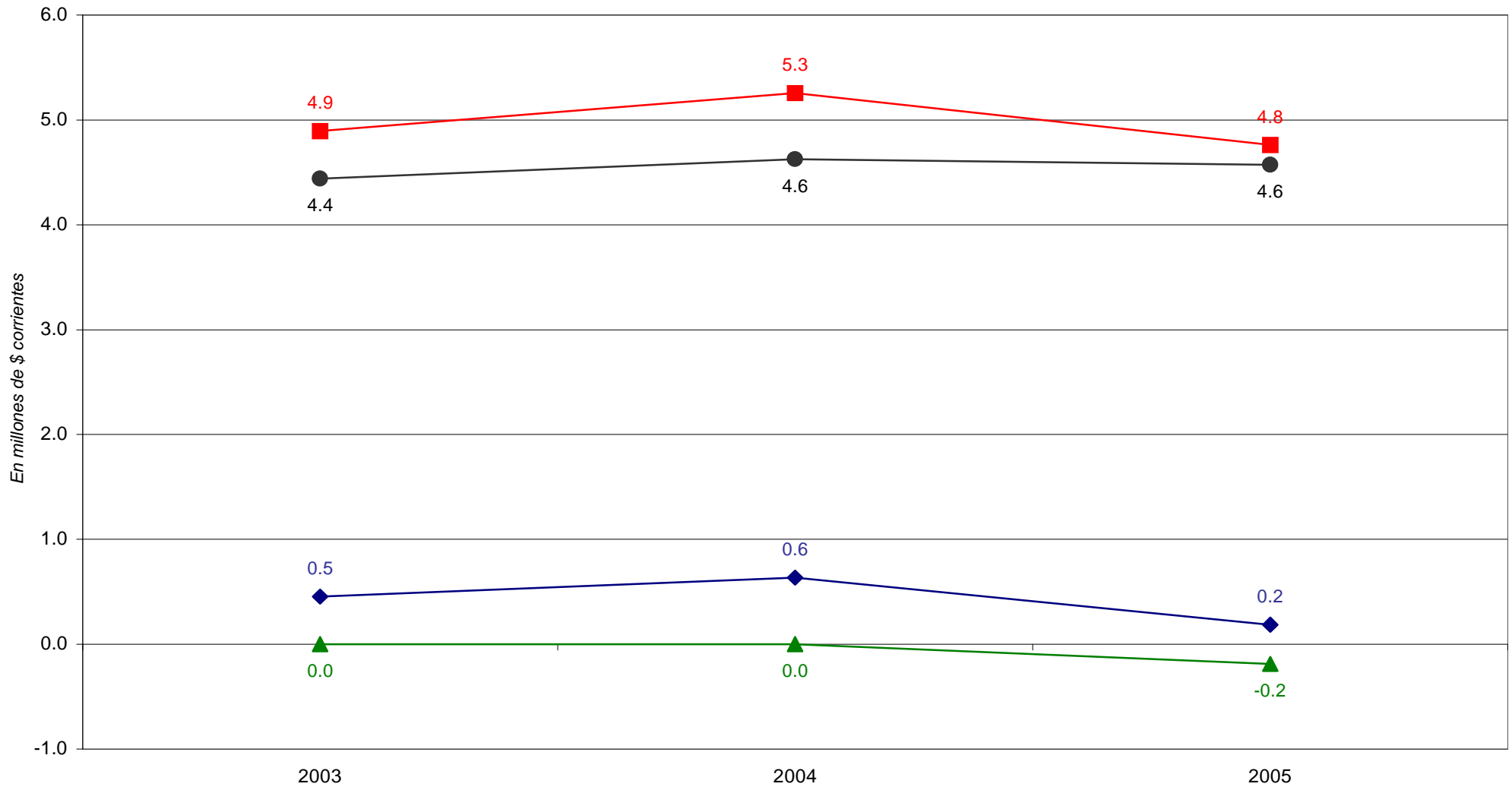

■ Total de Recursos ● Total de Gastos ◆ Rdo. Financ. sin Contrib. ▲ Financiamiento Neto

PROVINCIA DE SANTA FE

CLASIFICACION POR IMPUESTO DE LA COPARTICIPACION A MUNICIPIOS Y COMUNAS

(Valores Ctes.en pesos)

AÑOS	REGIMEN FEDERAL	INGRESOS BRUTOS INGRESOS BRUTOS	IMPUESTO INMOBILIARIO	PATENTE AUTOMOTOR IMPUESTO INMOBILIARIO	DERECHO DE REGISTRO E INSPECCION PATENTE AUTOMOTOR	OTROS DERECHO DE INSPECCION	T O T A L
1980	1.23	0.54	0.44	0.63		0.01	2.85
1981	1.60	2.08	0.64	0.99		0.01	5.32
1982	3.63	5.12	1.78	2.84		0.02	13.39
1983	12.01	11.32	7.00	9.63	12.46	0.09	52.51
1984	72.53	88.26	192.87	96.92	97.10	0.84	548.52
1985	1,127.98	812.97	1,586.33	1,014.15		5.70	4,547.13
1986	3,149.24	1,718.05	2,695.51	2,255.60		13.40	9,831.80
1987	5,636.48	3,388.69	5,512.00	4,346.04		7.67	18,890.88
1988	32,960.20	14,939.00	31,004.30	23,986.20		34.90	102,924.60
1989	1,092,364.40	449,928.00	510,008.60	442,292.50		1,159.40	2,495,752.90
1990	21,800,170.32	9,573,080.28	18,305,097.04	14,615,450.43		32,199.13	64,325,997.20
1991	73,004,813.13	29,943,888.11	58,220,578.07	40,251,778.01		107,175.98	201,528,233.30
1992	94,160,475.05	46,624,908.40	75,835,514.02	47,949,070.68		87,552.95	264,657,521.10
1993	99,411,376.40	55,704,718.14	74,520,219.88	55,949,150.04		244,499.75	285,829,964.21
1994	100,616,482.64	58,480,863.02	92,930,035.71	60,895,919.38		240,091.06	313,163,391.81
1995	103,968,689.02	54,668,565.83	89,398,676.58	65,348,925.52		239,574.35	313,624,431.30
1996	103,568,700.70	51,752,776.06	86,977,884.62	62,870,630.30		189,908.94	305,359,900.62
1997	114,862,006.82	51,752,775.78	94,219,829.66	71,157,285.53		89,936.69	332,081,834.48
1998	113,705,667.04	51,752,775.93	93,871,442.62	69,842,681.15		166,659.63	329,339,226.37
1999	113,484,701.46	51,752,775.94	102,108,239.49	74,486,225.26		173,178.06	342,005,120.21
2000	113,284,822.16	51,752,775.93	107,063,892.29	73,698,315.86		135,763.44	345,935,569.68
2001	103,011,821.44	51,752,775.69	89,518,348.76	66,304,200.13		99,759.41	310,686,905.43
2002	117,484,067.62	51,752,775.78	101,701,379.60	66,188,524.78		108,269.94	337,235,017.72
2003	114,647,059.43	76,705,771.15	112,302,669.53	59,879,650.21		171,488.87	363,706,639.19
2004	172,846,608.03	108,885,293.63	126,619,610.80	104,780,440.51		203,780.81	513,335,733.78
2005	269,863,230.22	126,995,735.74	115,594,810.29	139,391,003.36		228,335.39	652,073,115.00

FUENTE: Cuentas Generales del Ejercicio.

NOTAS: # - Coparticipación a Municipalidades y Comunas, incluye: transferencias realizadas por la Contaduría General de la Prov. y coparticipaciones automáticas.

- En 1995 se incluye como coparticipación los saldos resultantes del Régimen de Compensación de Deudas y Créditos con el Estado Nacional al 31/3/91

DIRECCION GRAL DE PROGRAMACION Y ESTADISTICA HACENDAL.

PROVINCIA DE SANTA FE

ESQUEMA BASICO DE DISTRIBUCION DE RECURSOS

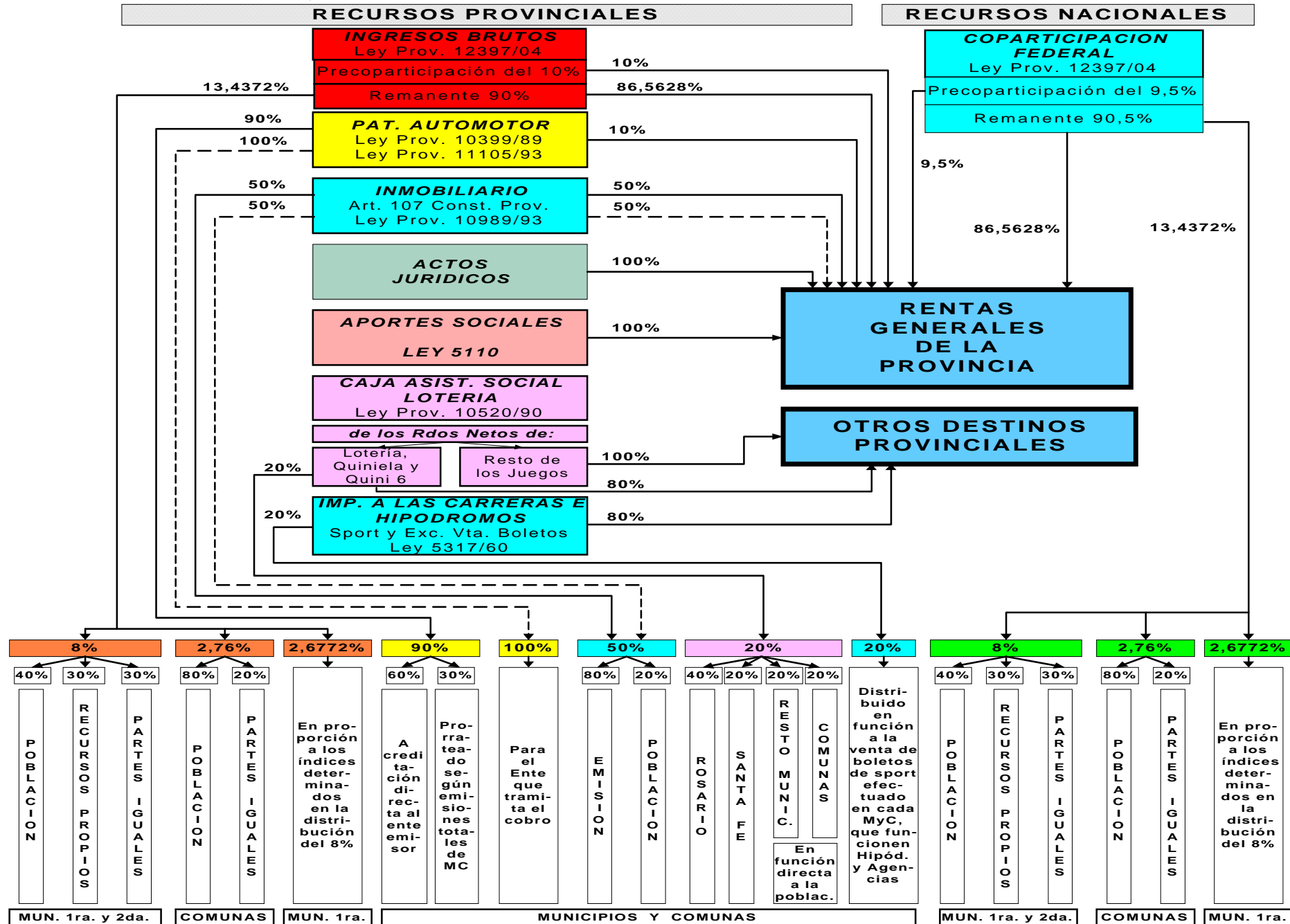

Notas: corresponden a:
 ———> Recursos del Ejercicio
 - - - -> Recursos de Ejercicios Vencidos

PROVINCIA DE SANTA FE

RELACIONES ENTRE DIVERSOS RUBROS DE RECURSOS Y LA COPARTICIPACION OTORGADA A MUNICIPALIDADES Y COMUNAS

(En miles de pesos constantes de DICIEMBRE 2005)

AÑOS	REC. TOTALES DEL SECTOR PUBLICO (1)	RECURSOS DE LA ADM. CENTRAL (2)	ADM. CENTRAL TOTAL DE REC. TRIBUTARIOS (CON LEY 5110) (3)	ADM. CENTRAL TOTAL DE REC. TRIBUTARIOS (SIN LEY 5110) (4)	TOTAL RECURSOS COPARTICIPABLES (5)	COPARTICIP. A MUNICIPIOS Y COMUNAS (6)	RELACIONES PORCENTUALES				
							6/1	6/2	6/3	6/4	6/5
1980	4,534,606.27	3,104,938.40	2,856,044.72	2,855,607.86	2,231,218.50	414,958.70	9.15	13.36	14.53	14.53	18.60
1981	4,665,304.91	2,921,786.90	2,278,035.28	2,277,472.94	1,664,523.43	373,934.35	8.02	12.80	16.41	16.42	22.46
1982	3,513,378.69	2,160,637.62	1,748,507.53	1,748,347.56	1,306,347.01	306,036.24	8.71	14.16	17.50	17.50	23.43
1983	4,410,099.92	2,891,949.61	1,539,151.44	1,539,151.44	1,108,259.62	264,749.68	6.00	9.15	17.20	17.20	23.89
1984	4,831,640.91	2,947,182.09	1,649,314.59	1,649,314.59	1,319,235.82	394,670.31	8.17	13.39	23.93	23.93	29.92
1985	4,839,756.83	2,974,829.95	2,143,705.77	2,047,363.75	1,770,366.66	425,526.84	8.79	14.30	19.85	20.78	24.04
1986	5,857,288.98	3,556,546.74	2,956,469.25	2,832,580.44	2,392,807.51	528,500.23	9.02	14.86	17.88	18.66	22.09
1987	5,809,393.15	3,341,049.28	2,480,456.66	2,364,510.33	1,942,186.00	438,472.49	7.55	13.12	17.68	18.54	22.58
1988	6,071,167.27	3,738,292.42	2,572,021.96	2,473,224.28	2,184,088.80	501,013.13	8.25	13.40	19.48	20.26	22.94
1989	5,028,030.24	3,327,044.32	2,082,955.99	2,021,992.28	1,794,910.93	336,392.56	6.69	10.11	16.15	16.64	18.74
1990	4,219,795.33	2,563,785.94	2,196,751.96	2,080,165.54	1,925,440.41	423,093.19	10.03	16.50	19.26	20.34	21.97
1991	5,635,170.18	3,544,540.78	3,227,764.08	3,067,769.45	2,528,251.55	551,462.03	9.79	15.56	17.08	17.98	21.81
1992	6,599,275.46	3,972,737.17	3,761,638.60	3,550,901.12	2,966,029.31	628,714.46	9.53	15.83	16.71	17.71	21.20
1993	7,235,512.97	4,412,710.84	4,120,624.83	3,892,910.11	2,729,024.27	640,374.74	8.85	14.51	15.54	16.45	23.47
1994	7,539,274.96	4,648,670.09	4,282,796.80	4,065,361.89	3,253,983.44	685,068.96	9.09	14.74	16.00	16.85	21.05
1995	7,432,416.23	4,372,138.28	4,078,607.58	3,819,564.80	2,846,477.96	650,015.16	8.75	14.87	15.94	17.02	22.84
1996	7,148,583.55	4,272,358.02	3,981,313.06	3,777,736.62	2,928,412.41	621,249.44	8.69	14.54	15.60	16.45	21.21
1997	7,836,740.11	4,664,810.12	4,300,024.71	4,105,068.51	3,242,800.08	673,463.70	8.59	14.44	15.66	16.41	20.77
1998	8,475,781.52	5,742,911.14	4,757,537.91	4,567,269.36	3,315,942.38	675,692.06	7.97	11.77	14.20	14.79	20.38
1999	8,917,702.06	5,959,580.30	4,738,088.25	4,545,429.06	3,262,623.57	719,582.56	8.07	12.07	15.19	15.83	22.06
2000	8,697,421.31	5,705,836.96	4,748,777.21	4,551,493.62	3,264,014.54	717,044.61	8.24	12.57	15.10	15.75	21.97
2001	8,568,002.08	5,616,321.11	4,201,211.80	4,088,178.65	2,953,511.24	654,901.88	7.64	11.66	15.59	16.02	22.17
2002	6,328,899.45	4,452,014.81	3,262,268.84	3,196,407.40	2,095,823.91	475,717.33	7.52	10.69	14.58	14.88	22.70
2003	6,257,267.16	4,480,226.79	3,479,863.09	3,412,151.18	2,200,213.85	442,231.53	7.07	9.87	12.71	12.96	20.10
2004	7,871,454.04	5,605,311.44	4,637,858.18	4,552,062.79	2,332,055.71	589,804.46	7.49	10.52	12.72	12.96	25.29
2005	9,214,094.97	6,704,134.46	5,066,272.03	4,982,890.93	2,445,744.03	680,476.94	7.39	10.15	13.43	13.66	27.82

FUENTE: Cuentas Generales del Ejercicio

NOTAS: Desde 1990 en adelante las columnas (1) (2) (3) (4) y (5) se adicionó a Patente Automotor lo transferido automáticamente a Municipios y Comunas, para obtener el 100% del Recurso

REFERENCIAS 1 - 1980/1997: Recursos Totales del Sector Público incluye: Adm. Central (con Ley 5110), Cuentas Especiales, Organismos Descentralizados que consolidan y no consolidan.

1998/2005: Recursos Totales del Sector Público incluye: Adm. Central (con Ley 5110 y Ctas Especiales), Organismos Descent., Inst. de Seguridad Social y Empresas

2 - Recursos de la Administración Central incluye recursos de la Ley 5110

3 - Administración Central Total de Rec. Tributarios con Ley 5110, incluye: Recursos Trib. Prov., todos de Jurisd. Nac. y Recursos totales de la Ley 5110

4 - Administ. Central Total de Rec. Trib. sin Ley 5110, incluye: idem (3) sin los recursos de la Ley 5110.

5 - Total Recursos Coparticipables incluye: Ingresos Brutos, Inmobiliario todos los años, por el total, Patente Automotor todos los años, por el total, Carreras e Hipódromo, Multas de la Dirección de Comercio, Coparticipación Federal. Excluye participación de la Caja de Asistencia Social

6 - Coparticipación a Municipalidades y Comunas, incluye: transferencias realizadas por la Tesorería Gral. de la Prov. y coparticipaciones automáticas.

PROVINCIA DE SANTA FE
EVOLUCION DE LA PLANTA DE PERSONAL DEL SECTOR PUBLICO PROV.-CARGOS OCUPADOS EN PLANTA PERMANENTE Y TEMPORARIA
Periodo 1991-2005

JURISDICCION U ORGANISMO	1,991	1,992	1,993	1,994	1,995	1,996	1,997	1,998	1,999	2,000	2,001	2,002	2,003	2,004	2,005
I - ADMINISTRACION CENTRAL	73,679	74,913	73,960	74,345	83,845	83,083	84,069	87,642	88,642	90,393	91,716	93,029	93,598	94,625	96,826
- Poder Ejecutivo	69,533	70,539	69,573	69,915	79,493	78,694	79,712	83,306	84,385	86,126	87,522	88,911	89,519	90,524	92,743
Autoridades Superiores	70	100	109	111	65	108	112	117	101	128	126	127	108	180	188
Gabinete	43	61	68	70	28	59	66	73	45	56	68	63	17	52	76
Decreto 2695/83 (Esc.Gral.)	23,156	22,117	21,246	22,171	23,140	22,517	22,631	23,633	23,753	23,738	23,909	24,275	24,232	24,230	25,562
Docentes:	30,185	32,289	32,398	32,128	41,039	41,047	41,481	42,848	44,078	44,635	45,778	45,765	45,613	45,767	45,941
# Cargos efectivos	26,284	27,891	27,997	27,774	33,731	33,746	33,987	34,715	35,132	35,689	35,931	35,933	35,756	35,856	35,943
# Cargos de horas cátedras	3,901	4,398	4,401	4,354	7,308	7,301	7,494	8,133	8,946	8,946	9,847	9,832	9,857	9,911	9,998
Arte de Curar	2,769	2,647	2,530	2,333	2,267	2,190	2,172	2,021	2,169	2,140	1,907	3,043	3,096	3,094	3,430
Seguridad	13,041	13,063	12,971	12,846	12,717	12,504	12,987	14,350	13,977	15,173	15,234	15,140	15,957	16,714	17,056
Gráficos	206	196	193	198	181	164	157	147	145	140	141	140	138	137	136
Resto	63	66	58	58	56	105	106	117	117	116	359	358	358	350	354
- Poder Legislativo	1,242	1,421	1,437	1,472	1,389	1,466	1,462	1,479	1,375	1,363	1,216	1,146	1,087	1,111	1,097
- Poder Judicial	2,904	2,953	2,950	2,958	2,963	2,923	2,895	2,857	2,882	2,904	2,978	2,972	2,992	2,990	2,986
II - ORGANISMOS DESCENTRALIZADOS	4,271	5,146	5,259	5,136	3,506	3,233	3,073	3,115	3,073	3,161	3,091	3,067	3,030	2,997	2,907
Dirección Provincial de Vialidad	2,019	1,934	1,862	1,761	1,686	1,534	1,421	1,332	1,302	1,276	1,252	1,237	1,218	1,201	1,153
Dirección Prov. de Vivienda y Urbanismo	327	326	319	316	311	305	301	288	288	380	400	398	385	388	375
Inst. Autárquico Prov. de Ind. Penitenciarias	65	64	60	54	58	57	59	53	58	59	56	58	58	58	50
Administración Provincial de Impuestos		1,074	1,049	1,053	1,053	951	928	916	912	903	900	894	891	874	852
Serv. de Catastro e Información Territorial			241	242	235	227	227	221	237	242	240	239	240	238	244
Dir. Prov. de Obras Sanitarias - Residual	1,860	1,748	1,728	1,710	88	87	65	62	60	57					
Ente Regulador de Servicios Sanitarios					75	72	72	73	72	73	72	72	72	71	70
Caja de Asistencia Social - Lotería								159	135	159	159	154	153	154	152
Aeropuerto Internacional Rosario								11	9	9	9	12	10	10	9
Ente Zona Franca Santa Fe										3	3	3	3	3	2
III - INST. DE SEGURIDAD SOCIAL	656	625	614	601	685	671	668	656	664	632	627	617	608	607	668
Instituto Autárquico Provincial de Obra Social	491	471	464	458	540	528	524	514	506	498	494	489	480	483	473
Caja de Jubilaciones y Pensiones de la Prov.	165	154	150	143	145	143	144	142	158	134	133	128	128	124	195
(A) TOTAL SECTOR PUBLICO (I+II+III)	78,606	80,684	79,833	80,082	88,036	86,987	87,810	91,413	92,379	94,186	95,434	96,713	97,236	98,229	100,401
IV - LEY 11.387 (Art. 6to.) y 11.696 (Art. 37)							149	1,156	1,452	1,689	1,719	1,715	1,698	1,706	1,690
(B) SUBTOTAL (A+IV)	78,606	80,684	79,833	80,082	88,036	86,987	87,959	92,569	93,831	95,875	97,153	98,428	98,934	99,935	102,091
V - EMPRESAS E INST. FINANCIERAS	8,193	7,644	7,313	7,468	7,261	6,978	6,375	3,759	3,647	3,168	3,101	3,065	3,040	3,033	2,995
Empresa Provincial de la Energía	4,474	4,221	4,018	4,303	4,159	3,994	3,896	3,744	3,635	3,160	3,097	3,061	3,036	3,030	2,992
Banco de Santa Fe SA - Residual	3,719	3,423	3,295	3,165	3,102	2,984	2,479	15	12	8	4	4	4	3	3
(C) SUBTOTAL (B+V)	86,799	88,328	87,146	87,550	95,297	93,965	94,334	96,328	97,478	99,043	100,254	101,493	101,974	102,968	105,086
VI - OTROS	6,809	7,931	7,804	6,499	9,380	10,235	10,428	11,001	11,530	10,885	10,813	9,495	10,539	12,420	12,244
Emerg. de Salud y Promoción Comunitaria	1,732	2,965	3,171	2,194	2,658	2,744	2,410	2,410	2,410	1,891	1,662	356	345	374	384
Reemplazos docentes	5,077	4,966	4,633	4,305	6,722	7,491	8,018	8,591	9,120	8,994	9,151	9,139	10,194	12,046	11,860
TOTAL SECTOR PUBLICO PROVINCIAL	93,608	96,259	94,950	94,049	104,677	104,200	104,762	107,329	109,008	109,928	111,067	110,988	112,513	115,388	117,330

NOTA: Las Horas Cátedra fueron convertidas a cargos mediante el divisor 30.

Los Reemplazos Docentes fueron calculados aplicando el porcentaje de incidencia, tanto en los cargos y horas cátedra existentes. A partir de 2005 los reemplazos se obtienen de aplicar el porcentaje de incidencia en los cargos docentes, horas cátedra y cargos no docentes Ley N° 2695 Escalafón General correspondiendo todos los cargos al Ministerio de Educación

Las Emergencias de Salud obedecen a cantidad de liquidaciones del mes.

El personal de la Administración Provincial de Impuestos y del Servicio de Catastro e Información Territorial estaban comprendidos en el Decreto 2695/83 desde 1980 a 1992.

Se incluye a partir de 1995 los Servicios Nacionales Transferidos por Ley Nacional N° 24.049 (Cargos Docentes, Administrativos y Horas Cátedras).

Se incluye los Cargos correspondientes a la Dirección Provincial de Obras Sanitarias - Residual y del Ente Regulador de Servicios Sanitarios que surgen por la aplicación de la Ley N° 11.220 del 05/12/95, y en el concepto

Resto se incorporan los cargos del Servicio Provincial de Aguas Rurales, la Ley 10373 de fiscalía de Estado y la Ley 9529 de los Residentes correspondientes al Ministerio de Salud (éste último a partir de 2001).

Los cargos pertenecientes al personal del Banco Santa Fe, son reubicados en la Administración Central y en los Organismos Descentralizados mediante Ley N° 11.387 (Art. 6to.) de fecha 26/07/96, permaneciendo únicamente aquellos que constituyen el Banco Santa Fe - Residual

FUENTE: Datos suministrados por la Dirección de Recursos Humanos de la Provincia, Dir.General de Personal del Ministerio de Salud y Medio Ambiente y D. G. A. del Ministerio de Educación.

PROVINCIA DE SANTA FE
Sector Público Provincial - Evolución de la Cantidad de Agentes

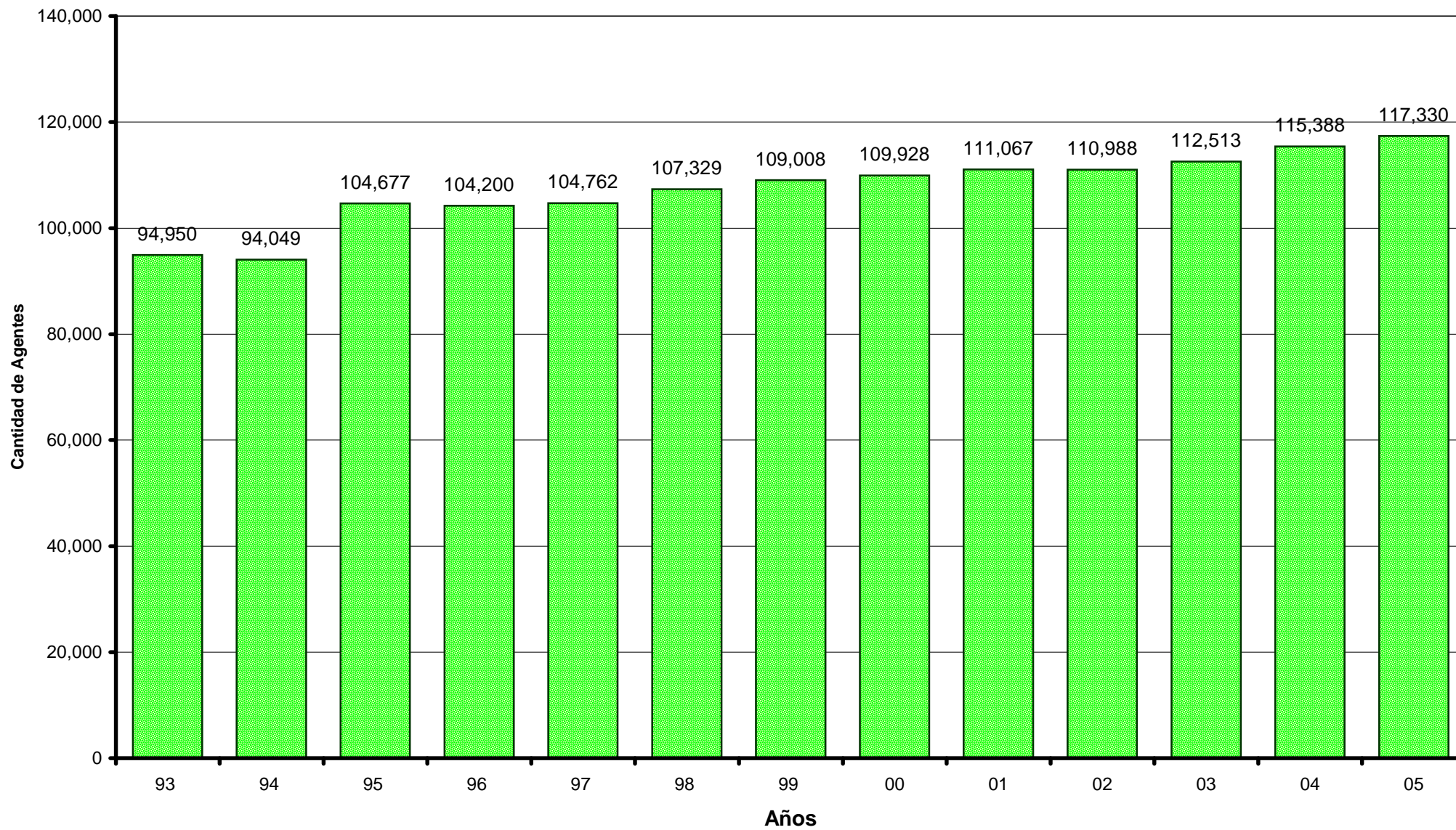

PROVINCIA DE SANTA FE

COSTO UNITARIO ANUAL DEL PERSONAL EN EL SECTOR PUBLICO PROVINCIAL

Jurisdicciones, Organismos e Instituciones - Período 2000-2005

JURISDICCION	2.000			2.001			2.002			2.003			2.004			2.005		
	Erogaciones en Personal	Total Cargos Ocupados	Costo Unitario	Erogaciones en Personal	Total Cargos Ocupados	Costo Unitario	Erogaciones en Personal	Total Cargos Ocupados	Costo Unitario	Erogaciones en Personal	Total Cargos Ocupados	Costo Unitario	Erogaciones en Personal	Total Cargos Ocupados	Costo Unitario	Erogaciones en Personal	Total Cargos Ocupados	Costo Unitario
Administración Central	1,365,284,416	91,709	14,887	1,332,143,449	93,124	14,305	1,308,780,015	94,441	13,858	1,381,863,142	85,136	16,231	1,658,924,402	86,121	19,263	2,203,597,835	88,222	24,978
Ministerio Coordinador													19,446,410	788	24,678	25,156,716	811	31,019
Ministerio de Gob., Justicia y Culto	258,057,866	16,337	15,796	259,039,352	16,401	15,794	258,603,132	16,304	15,861	278,322,780	17,103	16,273	324,244,960	17,994	18,020	426,095,113	18,476	23,062
Min. de la Producción (M.A.G.I.C.)	12,858,967	718	17,909	12,981,812	709	18,310	12,841,662	689	18,638	12,698,019	679	18,701	14,582,791	669	21,798	19,347,900	671	28,834
Ministerio de Hacienda y Finanzas	17,462,310	682	25,605	16,943,124	688	24,627	17,048,126	695	24,530	17,292,792	687	25,171	18,508,903	685	27,020	23,176,653	696	33,300
Ministerio de Educación	658,865,958	54,605	12,066	631,644,825	55,701	11,340	627,175,661	55,663	11,267	671,343,508	45,682	14,696	824,006,524	45,802	17,991	1,092,572,677	45,904	23,801
Ministerio de Salud y Medio Ambiente	151,968,646	11,411	13,317	149,524,257	11,630	12,857	151,626,045	13,207	11,481	157,914,205	13,212	11,952	189,375,280	13,134	14,419	265,510,064	14,412	18,423
Mini.de Obras,Serv Púb y Vivienda	8,220,341	476	17,270	8,955,127	580	15,440	9,218,628	565	16,316	9,274,245	563	16,473	6,281,726	312	20,134	8,407,157	312	26,946
Ministerio de Asuntos Hídricos													4,556,200	252	18,080	7,114,693	273	26,061
Sec Gral y Técnica de la Gobernación	16,930,994	892	18,981	16,813,652	899	18,703	15,432,849	894	17,263	15,555,271	805	19,323	1,373,811	42	32,710	1,794,043	49	36,613
Sec. De Estado de Dere. Humanos													688,812	17	40,518	1,358,646	45	30,192
Sec de Trabajo y Seguridad Social	7,151,043	460	15,546	7,043,805	465	15,148	7,015,408	467	15,022	7,177,869	444	16,166	8,003,133	449	17,824	10,472,137	451	23,220
Sec.de Est. de Medio Amb.													1,406,636	81	17,366	1,697,919	86	29,109
Secretaría de Promoción Comunitaria	18,683,978	1,463	12,771	17,572,826	1,450	12,119	17,399,323	1,421	12,244	17,665,692	1,368	12,914	20,771,255	1,345	15,443	27,868,495	1,481	18,817
Poder Legislativo	56,903,396	1,364	41,718	56,593,753	1,216	46,541	38,488,013	1,146	33,585	41,108,261	1,088	37,783	45,728,046	1,112	41,122	51,730,844	1,099	47,071
Poder Judicial	147,594,137	2,974	49,628	144,530,516	3,048	47,418	143,219,270	3,042	47,081	141,112,067	3,062	46,085	167,372,819	3,060	54,697	223,167,938	3,056	73,026
Tribunal de Cuentas	7,310,948	221	33,081	7,067,744	224	31,552	7,106,314	235	30,240	7,362,235	247	29,807	8,397,007	258	32,547	12,769,295	277	46,099
Fiscalía de Estado	3,275,832	106	30,904	3,432,656	113	30,377	3,605,584	113	31,908	3,629,561	115	31,561	3,888,806	116	33,524	4,552,089	123	37,009
Org.Desc., Emp. e Inst. Seq. Social	265,412,905	7,275	36,483	215,639,117	7,127	30,257	208,288,557	7,049	29,549	190,926,562	6,977	27,365	236,117,940	6,933	34,057	279,897,291	6,863	40,784
Ins.Aut.Pcial.Industrias Penitenciarias	1,055,887	60	17,598	1,016,301	57	17,830	985,824	59	16,709	1,034,664	59	17,537	1,240,850	59	21,031	1,416,250	51	27,770
Dirección Provincial de Vialidad	19,359,595	1,280	15,125	17,391,836	1,256	13,847	17,156,569	1,241	13,825	3,035,005	1,222	2,484	20,037,769	1,205	16,629	25,696,141	1,157	22,209
Direc.Pcial.Vivienday Urbanismo	5,897,431	380	15,520	6,311,891	400	15,780	6,287,158	398	15,797	3,491,617	385	9,069	6,711,174	388	17,297	8,427,928	375	22,474
Dirección Prov.Obras Sanitarias	1,370,827	57	24,050	- - -	- - -	- - -	- - -	- - -	- - -	- - -	- - -	- - -	- - -	- - -	- - -	- - -	- - -	- - -
Empresa Provincial de la Energía	180,776,200	3,160	57,208	134,804,266	3,097	43,527	127,996,792	3,061	41,815	127,652,092	3,036	42,046	145,769,356	3,030	48,109	170,910,548	2,992	57,123
Caja Jubilaciones y Pensiones Pcia.	4,662,211	215	21,685	4,335,268	206	21,045	4,120,488	193	21,350	4,007,004	191	20,979	4,220,652	184	22,938	5,238,373	255	20,543
Instituto Autárquico Pcial Obra Social	8,016,779	498	16,098	8,161,395	494	16,521	8,002,527	489	16,365	8,041,321	480	16,753	9,104,235	483	18,849	11,330,365	473	23,954
Admi Provincial de Impuestos	29,066,213	1,075	27,038	28,513,958	1,070	26,649	28,648,368	1,064	26,925	28,497,740	1,061	26,859	32,275,541	1,044	30,915	37,081,850	1,020	36,355
Servicio de Catastro e Inf. Territorial	8,160,189	297	27,475	8,066,276	295	27,343	8,005,183	294	27,229	8,120,291	297	27,341	8,961,969	294	30,483	10,459,351	299	34,981
Ente Regulador de Serv Sanitarios	3,075,932	74	41,567	3,116,232	73	42,688	3,090,853	73	42,340	2,987,757	73	40,928	3,421,354	72	47,519	4,156,506	71	58,542
Caja de Asist. Social-Lotería	3,692,589	167	22,111	3,630,539	167	21,740	3,577,705	162	22,085	3,600,461	160	22,503	3,981,200	161	24,728	4,708,530	159	29,613
Aeropuerto Rosario	248,373	9	27,597	249,005	9	27,667	304,001	12	25,333	381,198	10	38,120	314,142	10	31,414	376,730	9	41,859
Ente Zona Franca Santafesina	30,679	3	10,226	42,150	3	14,050	113,090	3	37,697	77,411	3	25,804	79,697	3	26,566	94,720	2	47,360
TOTAL	1,630,697,321	98,984	16,474	1,547,782,566	100,251	15,439	1,517,068,572	101,490	14,948	1,572,789,704	92,113	17,075	1,895,042,342	93,054	20,365	2,483,495,126	95,085	26,119

NOTAS:Referidas a Cargos Ocupados

- * No se incluyen el Banco de Santa Fe SA y Tunel Subfluvial Hernandarias
- * No se incluyen Reemplazos Docentes y Emergencias de Salud.
- * Desde 2000 hasta el 2001 tanto la planta de personal como el total erogado corresponde a la DIPOS RESIDUAL
- * Se incluyen las Horas Cátedras convertidas en cargos por el divisor 30.
- * Se incorpora en el 2003 la Secretaría de Estado de Medio Ambiente y Desarrollo Sustentable
- * Se incorporan en el 2004 el Ministerio de Asuntos Hídricos y la Secretaría de Estado de Derechos Humanos
- * En el 2004 se incorpora el Ministerio Coordinador (los cargos pertenecientes a la Secretaría General y Técnica de la Gobernación fueron distribuidos entre éste y el Ministerio Coordinador)
- * En el 2004 los cargos correspondientes al Ministerio de Agricultura, Ganadería, Industria y Comercio figuran como Ministerio de la Producción

NOTAS:Referidas a Erogaciones en personal

- * Las erogaciones en personal incluyen el Sueldo Nominal, los Aportes Patronales y Personales y el Sueldo Anual Complementario.
- * Los gastos en Personal se obtienen de la clasificación por objeto del gasto y corresponden al total comprometido hasta el año 2001 y a partir del año 2002 se considera la etapa del devengado.
- * La planta de personal es al 31 de Diciembre de cada año.

FUENTES: * Gastos en Personal: Cuentas Generales del Ejercicio

* Resumen General de Cargos Ocupados: Dirección General de Recursos Humanos de la Provincia

DIRECCION GENERAL DE PROGRAMACION Y ESTADISTICA HACENDAL

PROVINCIA DE SANTA FE

Costo Unitario Anual del Personal

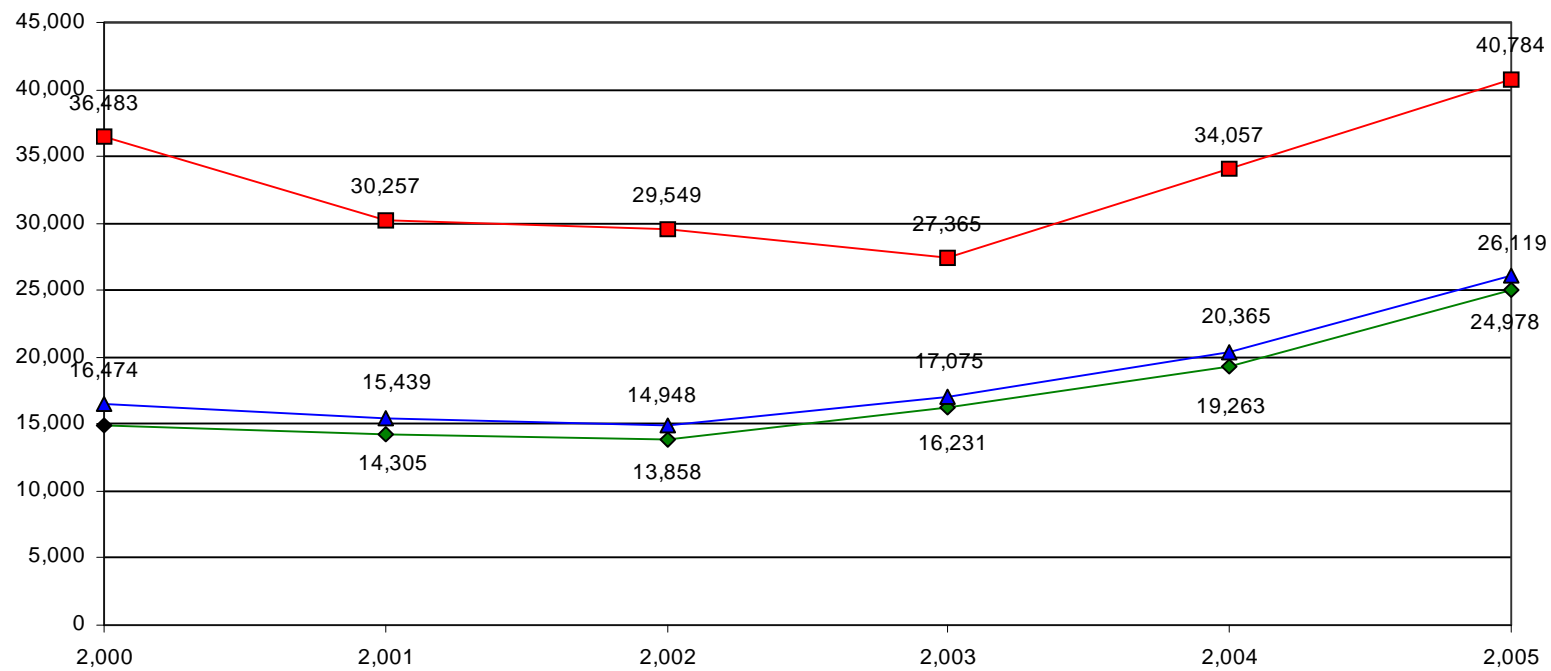

◆ Adm. Central ■ Org. Desc., Empresas e Inst. Seg. Social ▲ Total Sector Públ. Prov.

PROVINCIA DE SANTA FE
EVOLUCION DE LA CANTIDAD DE JUBILADOS Y PENSIONADOS DE LA PROVINCIA
PERIODO 1991-2005

SECTOR	1,991	1,992	1,993	1,994	1,995	1,996	1,997	1,998	1,999	2,000	2,001	2,002	2,003	2,004	2,005
POLICIA - LEY 6915-LEY 11373	2,798	2,720	2,554	2,467	2,401	2,503	2,178	2,078	1,916	1,845	1,773	1,638	1,539	1,449	1,525
POLICIA - LEY 6830-LEY 11530	9,686	9,745	9,769	9,870	9,914	10,325	10,229	10,303	10,061	10,155	10,282	10,237	10,229	10,195	10,997
DOCENTES	10,312	10,638	11,026	11,860	12,682	13,961	14,267	14,896	15,375	15,487	15,552	15,454	15,384	15,293	15,339
ADMINIS. CENTRAL	10,368	10,911	10,951	11,327	11,612	12,334	12,474	12,827	12,660	12,559	12,506	12,379	12,298	12,278	12,308
ADMINIS.PROV.DE IMPUESTOS															211
PODER JUDICIAL	1,740	1,787	1,791	1,821	1,885	1,970	1,934	1,952	1,903	1,872	1,855	1,824	1,803	1,781	1,815
REGISTRO CIVIL	155	167	176	188	192	195	195	184	178	177	170	168	169	169	172
VIALIDAD PROVINCIAL	1,403	1,451	1,473	1,523	1,556	1,663	1,719	1,804	1,776	1,750	1,759	1,730	1,693	1,666	1,696
ARTE DE CURAR	794	880	871	888	909	958	972	1,034	1,011	1,004	1,013	1,008	1,005	993	1,012
IMPRESA OFICIAL	203	209	215	217	237	245	242	245	241	238	238	236	232	230	227
CAJA PREV. SOCIAL	38	38	43	45	50	54	50	54	55	56	55	56	55	55	58
OBRAS SANITARIAS	67	131	216	246	272	353	401	438	435	440	445	445	443	438	433
PODER LEGISLATIVO	351	353	361	370	387	445	455	465	458	457	464	542	553	571	588
BANCARIOS	2,130	2,243	2,332	2,424	2,482	2,565	2,611	2,607	2,573	2,554	2,528	2,494	2,465	2,423	2,450
EMP. PROV. ENERGIA	528	836	1,031	1,202	1,338	1,514	1,575	1,703	1,718	1,741	1,772	1,799	1,822	1,848	1,892
MUNICIP. Y COMUNAS	1,772	1,882	2,034	2,229	2,443	2,663	2,906	3,029	3,005	3,020	3,072	3,074	3,099	3,134	3,295
TOTAL	42,345	43,991	44,843	46,677	48,360	51,748	52,208	53,619	53,365	53,355	53,484	53,084	52,789	52,523	54,018

NOTA: Las cantidades expresadas para cada año corresponden al mes de diciembre.

FUENTE: Caja de Jubilaciones y Pensiones de la Provincia de Santa Fe

DIRECCION GENERAL DE PROGRAMACION Y ESTADISTICA HACENDAL

PROVINCIA DE SANTA FE
SECTOR PUBLICO PROVINCIAL
CANTIDAD DE JUBILADOS Y PENSIONADOS
PERIODO 1991-2005

